



RAPPORT ASSOUPLI

2019 – 2020

ANNEXES

Sommaire

Annexe 1 : Liste des sociétés retenues dans le périmètre du rapport assoupli.....	4
Annexe 2 : Identification des sociétés.....	7
Annexe 3 : Carte de la structure de propriété des sociétés extractives.....	16
Annexe 4 : Effectif des employés du secteur extractif pour l'année 2019 (liste arrêtée au 31 décembre 2019).....	23
Annexe 5 : Effectif des employés du secteur extractif pour l'année 2020 (liste arrêtée au 31 décembre 2020).....	28
Annexe 6 : Effectif des employés du secteur extractif pour le premier semestre de l'année 2021 (liste arrêtée au 30 juin 2021).....	33
Annexe 7 : Présentation des flux de paiement.....	38
Annexe 8 : Tableau de correspondance entre flux de paiement et entités.....	43
Annexe 9 : Matérialité des régies et des flux concernés par les taxes et revenus pour 2019 et 2020.....	47
Annexe 10 : Données brutes pour sélectionner les compagnies.....	51
Annexe 11 : Synthèse des modifications du Code Général des Impôts.....	52
Annexe 12 : Mesures de restriction contre la pandémie à Madagascar.....	56
Annexe 13 : Registre des permis pétroliers.....	71
Annexe 14 : Liste des permis miniers « en mouvement » en 2019 (au nombre de 54)...	93
Annexe 15 : Liste des permis miniers « en mouvement » en 2020 (au nombre de 02)...	97
Annexe 16 : Liste des permis miniers « annulés » en 2019 (au nombre de 01).....	98
Annexe 17 : Liste des permis miniers « annulés » en 2020 (au nombre de 225).....	98
Annexe 18 : Liste des permis miniers « envoyés » en 2019 (au nombre de 41).....	106
Annexe 19 : Liste des permis miniers « envoyés » en 2020 (au nombre de 24).....	107
Annexe 20 : Liste des permis miniers « délivrés » en 2019 (au nombre de 73).....	108
Annexe 21 : Liste des permis miniers « délivrés » en 2020 (au nombre de 03).....	111
Annexe 22 : Lettre de l'APPAM concernant la collaboration entre l'APPAM et l'EITI Madagascar dans la mise en place de la divulgation des CPP en date du 11 juin 2019	112
Annexe 23 : Lettre de l'APPAM concernant la divulgation des contrats en date du 18 Mai 2020.....	114
Annexe 24 : Note ministérielle et note de service du BCMM concernant la régularisation des AERP Note ministérielle et note de service du BCMM concernant la régularisation des AERP.....	116
Annexe 25 : Note explicative du Ministre des Mines et des Ressources Stratégiques concernant la divulgation des contrats pétroliers en date du 23 décembre 2019.....	118
Annexe 26 : Note ministérielle concernant la suspension des activités relatives à la promotion de 44 blocs pétroliers en date du 18 février 2019.....	119

Annexe 27 : Note ministérielle concernant la suspension de versement des quotes-parts de ristournes d'Ambatovy aux différents bénéficiaires en date du 14 septembre 2020 120

Annexe 28 : Attestation de radiation de BP EXPLORATION..... 121

Annexe 29 : Courriel concernant la remise en veille de NASSCO datant du 25 avril 2022 122

Annexe 30 : Modèle de formulaire de déclaration du canevas partie A 123

Annexe 31 : Modèle de formulaire de déclaration du canevas partie B 128

Annexe 32 : Modèle de formulaire de déclaration du canevas partie C 130

Annexe 1 : Liste des sociétés retenues dans le périmètre du rapport assoupli

Pour l'année 2019 :

N°	LISTE DES SOCIETES MINIERES ET PETROLIERES
1	DYNATEC MADAGASCAR S.A.
2	AMBATOVY-MINERALS S.A.
3	HOLCIM MADAGASCAR
4	QIT MADAGASCAR MINERALS
5	ETABLISSEMENTS GALLOIS S.A.
6	BP EXPLORATION(MADAGASCAR) LIMITED
7	GRAPH MADA
8	KRAOMITA MALAGASY S.A.
9	BASE TOLIARA
10	GOLD SAND
11	APC MINING SARL
12	LABRADOR MADAGASCAR SARL -
13	MAINLAND MINING SARLU
14	ACCESS MADAGASCAR
15	MASINA INDUSTRY GROUP MADAGASCAR SARL
16	MADAGASCAR OIL SA
17	PR GLOBAL RESOURCES S.A.R.L.U
18	MADAGASCAR CONSOLIDATED MINING
19	REENOVA RARE EARTH (MALAGASY) S.A.R.L.U/TANTALIUM
20	RED GRANITI MADAGASCAR
21	PAM SAKOA COAL S.A.
22	NOVA RESOURCES S.A.R.L.U
23	FARASANDS S.A.R.L.
24	BLACKEARTH MINERALS MADAGASCAR S.A.R.L./MADA AUST
25	OYSTER MADAGASCAR LIMITED
26	NORTH MINING EXPORT S.A.R.L.
27	PAM MADAGASCAR
28	ACCRINGTON MINERALS S.A.
29	BAO MA
30	MADAGASCAR RESSOURCES S.A.R.L.
31	MADAGASCAR ALUMINIUM LTD
32	INDUSTRIE MINIERE SINO-AFRIQUE
33	RECHERCHES MINIERES DE MADAGASCAR
34	SOCIETE QUARTZ
35	ERG (MADAGASCAR) LTD
36	EGECORE S.A.R.L.U.
37	VATOSOA MINING
38	NEXTSOURCE MINERALS MADAGASCAR
39	CAPRICORN ENTERPRISES MADAGASCAR (C.E.M) S.A.R.L.
40	OMV OFFSHORE MORONDAVA GMBH
41	CLASSIC REAL STONES S.A.R.L.

N°	LISTE DES SOCIETES MINIERES ET PETROLIERES
42	UNIVERSAL EXPLORATION MADAGASCAR
43	MADAGASCAR IKOPA MINING
44	MPUMALANGA MINING RESOURCES SA
45	MADAGASCAR MINERALS FIELDS SA
46	MINERAL PRODUCTS INTERNATIONAL GROUP
47	MADAGASCAR INTERNATIONAL TAK MINING
48	PURA VIDA ENERGY SUCCURSALE MADAGASCAR
49	JIUXING MINE

Pour l'année 2020 :

N°	LISTE DES SOCIETES MINIERES ET PETROLIERES
1	DYNATEC MADAGASCAR S.A.
2	HOLCIM MADAGASCAR
3	QIT MADAGASCAR MINERALS
4	AMBATOVY-MINERALS S.A.
5	ETABLISSEMENTS GALLOIS S.A.
6	BASE TOLIARA
7	BP EXPLORATION(MADAGASCAR) LIMITED
8	LABRADOR MADAGASCAR Sarl -
9	MAINLAND MINING SARLU
10	MADAGASCAR OIL SA
11	NORTH MINING EXPORT S.A.R.L.
12	GRAPH MADA
13	ACCESS MADAGASCAR
14	PAM SAKOA COAL S.A.
15	RED GRANITI MADAGASCAR
16	KRAOMITA MALAGASY S.A.
17	REENOVA RARE EARTH (MALAGASY) S.A.R.L.U/TANTALIUM
18	APC MINING SARL
19	GOLD SAND
20	MADAGASCAR CONSOLIDATED MINING
21	PAM MADAGASCAR
22	BLACKEARTH MINERALS MADAGASCAR S.A.R.L./MADA AUST
23	EGECORE S.A.R.L.U.
24	SOCIETE QUARTZ
25	FARASANDS S.A.R.L.
26	ERG(MADAGASCAR) LTD
27	UNIVERSAL EXPLORATION MADAGASCAR
28	VATOSOA MINING
29	NOVA RESOURCES S.A.R.L.U
30	RECHERCHES MINIERES DE MADAGASCAR
31	MASINA INDUSTRY GROUP MADAGASCAR SARL
32	CLASSIC REAL STONES
33	MADAGASCAR ALUMINIUM LTD

N°	LISTE DES SOCIETES MINIERES ET PETROLIERES
34	CAPRICORN ENTERPRISES MADAGASCAR (C.E.M) S.A.R.L.
35	INDUSTRIE MINIERE SINO-AFRIQUE
36	ACCRINGTON MINERALS S.A.
37	NEXTSOURCE MINERALS MADAGASCAR
38	BAO MA
39	MADAGASCAR MINERALS FIELDS ENERGY SA
40	MADAGASCAR IKOPA MINING
41	MADAGASCAR INTERNATIONAL TAK MINING
42	MINERAL PRODUCTS INTERNATIONAL GROUP
43	JIUXING MINE
44	MADAGASCAR RESSOURCES S.A.R.L.
45	MPUMALANGA MINING RESOURCES SA
46	OMV OFFSHORE MORONDAVA GMBH
47	OYSTER MADAGASCAR LIMITED
48	PR GLOBAL MINING SARL
49	PURAVIDA ENERGY SUCCURSALE MADAGASCAR (succursale)

Annexe 2 : Identification des sociétés

a) Numéro d'identification fiscale des sociétés

N°	Liste des sociétés minières et pétrolières	Secteur	NIF	Centre Fiscal
1	ACCESS MADAGASCAR S.A.R.L.U	MINIER	4000674468	CF IVATO
2	ACCRINGTON MINERALS S.A.	MINIER	4000082561	CF 5
3	BAO MA S.A.R.L.U.	MINIER	4000671756	CF IVATO
4	BLACKEARTH MINERALS MADAGASCAR S.A.R.L.	MINIER	3000018087	SRE 1 ANALAMANGA
5	CAPRICORN ENTERPRISES MADAGASCAR (C.E.M) S.A.R.L.	MINIER	2000333146	CF 1
6	EGECORE S.A.R.L.U.	MINIER	5001984387	SRE ATSIANANA
7	ERG (MADAGASCAR) LTD S.A.R.L.U.	MINIER	6000789742	CF IVATO
8	FARASANDS S.A.R.L.	MINIER	3000333250	CF IVATO
9	INDUSTRIE MINIERE SINO-AFRIQUE S.A.R.L.	MINIER	3000113499	CF IVATO
10	MADAGASCAR ALUMINIUM LTD S.A.R.L.	MINIER	5000691762	CF IVATO
11	NEXTSOURCE MINERALS (MADAGASCAR) S.A.R.L.U.	MINIER	2000032421	CF IVATO
12	NORTH MINING EXPORT S.A.R.L.	MINIER	3001983228	SRE ATSIANANA
13	SOCIETE QUARTZ S.A.R.L.	MINIER	4002324676	CF 2
14	VATOSOA MINING S.A.	MINIER	3000082546	CF 1
15	PAM SAKOA COAL S.A.	MINIER	1000031225	CF 5
16	PR GLOBAL RESOURCES S.A.R.L.U	MINIER	3003251569	CF 5
17	RECHERCHES MINIERES DE MADAGASCAR S.A.R.L.U	MINIER	2000324121	CF 2
18	REENOVA RARE EARTH (MALAGASY) S.A.R.L.U	MINIER	3000295709	CF 3
19	UNIVERSAL EXPLORATION MADAGASCAR S.A.R.L.	MINIER	5000372897	CF 5
20	AMBATOVY MINERALS S.A.	MINIER	0000005009	DGE
21	APC MINING S.A.R.L.	MINIER	6001968765	CF 5
22	BASE TOLIARA S.A.R.L./	MINIER	2000007312	SRE ATSIMO ANDREFANA
23	CLASSIC REAL STONES S.A.R.L.	MINIER	2000080079	SRE 1 ANALAMANGA
24	DYNATEC MADAGASCAR S.A	MINIER	3000004921	DGE
25	GALLOIS ETABLISSEMENT	MINIER	4000056935	DGE
26	GOLD SAND S.A.R.L.	MINIER	5000025790	CF IVATO
27	GRAPH-MADA S.A.R.L.	MINIER	5000245680	SRE 2 ANALAMANGA
28	HOLCIM MADAGASCAR S.A.	MINIER	5003271896	2000001171"
29	LABRADOR MADAGASCAR SARL -	MINIER	4000027932	SRE 2 ANALAMANGA
30	MADAGASCAR CONSOLIDATED MINING S.A.	MINIER	7002785980	1000021122"
31	MADAGASCAR IKOPA MINING S.A.R.L	MINIER	4000691722	CF IVATO
32	MADAGASCAR RESSOURCES S.A.R.L.	MINIER	3000015350	SRE ATSIMO ANDREFANA
33	MAINLAND MINING LTD S.A.R.L.U	MINIER	4000373475	CF 3
34	MASINA INDUSTRY GROUP MADAGASCAR S.A.R.L.	MINIER	5000345950	CF ALASORA
35	NOVA RESOURCES S.A.R.L.U	MINIER	4000422774	CF IVATO
36	PAM MADAGASCAR S.A	MINIER	4000108281	CF 5
37	OYSTER MADAGASCAR LIMITED	PETROLIER	4002632371	CF 3
38	QIT MADAGASCAR MINERALS S.A.	MINIER	4000164665	DGE
39	RED GRANITI MADAGASCAR S.A.R.L.	MINIER	3000024655	DGE
40	JIUXING MINE	MINIER	2002074216	CF IVATO
41	KRAOMA SA (KRAOMITA MALAGASY SA)	MINIER	3000013550	DGE
42	MADA AUST SARL/BLACKEARTH MINERALS MADAGASCAR	MINIER	3000018087	SRE 1 ANALAMANGA
43	MADAGASCAR INTERNATIONAL TAK MINING	MINIER	4000359254	CF IVATO
44	MADAGASCAR MINERALS FIELDS S.A.	MINIER	6002797599	CF 2
45	MADAGASCAR OIL SA	PETROLIER	2000006347	DGE
46	MINERAL PRODUCTS INTERNATIONAL GROUP	MINIER	4000420783	CF IVATO
47	OMV OFFSHORE MORONDAVA GMBH	PETROLIER	3001572807	CF 5
48	PURAVIDA ENERGY SUCCURSALE MADAGASCAR	PETROLIER	3002498106	CF 5
49	TANTALUM RARE EARTH (MALAGASY) SARL/REENOVA	MINIER	3000295709	CF 3

b) Fiches d'identité des entreprises du secteur minier

Il convient de noter que les informations présentées ci-dessous ont été obtenues auprès des sociétés.

DYNATEC MADAGASCAR SA	Abréviation ou acronyme	DMSA SA
	Dénomination officielle de l'entité	DYNATEC MADAGASCAR SA
	Date de création	07/11/2003
	Montant du capital social	USD 2 360 447 919
	Numéro d'identification fiscale	3000004921
	Numéro de la carte statistique	08994 11 2003 0 00675
	Adresse de contact	Non renseigné
	Adresse de l'entité	Immeuble Tranofitaratra 6ème étage - Ankorondrano Antananarivo

AMBATOVY MINERALS SA	Abréviation ou acronyme	AMSA SA
	Dénomination officielle de l'entité	AMBATOVY MINERALS SA
	Date de création	22/11/1994
	Montant du capital social	USD 643 527 325
	Numéro d'identification fiscale	000005009
	Numéro de la carte statistique	07292 11 1994 0 10019
	Adresse de contact	Non renseigné
	Adresse de l'entité	Immeuble Tranofitaratra 6ème étage - Ankorondrano Antananarivo

HOLCIM MADAGASCAR	Abréviation ou acronyme	
	Dénomination officielle de l'entité	HOLCIM MADAGASCAR
	Date de création	10/07/1950
	Montant du capital social	MGA 2 686 200 000
	Numéro d'identification fiscale	2000001171
	Numéro de la carte statistique	23911 11 1985 0 00049
	Adresse de contact	1 Bis Rue Patrice Lumumba Tsaralalàna
	Adresse de l'entité	1 Bis Rue Patrice Lumumba Tsaralalàna

QIT MADAGASCAR MINERALS SA	Abréviation ou acronyme	QMM SA
	Dénomination officielle de l'entité	QIT MADAGASCAR MINERALS
	Date de création	13/08/1998
	Montant du capital social	USD 40 101 000
	Numéro d'identification fiscale	4000164665
	Numéro de la carte statistique	08101 11 1998 0 10051
	Adresse de contact	Immeuble ASSIST, Lot N°35, 5ème étage - IVANDRY
	Adresse de l'entité	Immeuble ASSIST, Lot N°35, 5ème étage - IVANDRY

ETABLISSEMENTS GALLOIS SA	Abréviation ou acronyme	GALLOIS SA
	Dénomination officielle de l'entité	ETABLISSEMENTS GALLOIS SA
	Date de création	17/01/2002
	Montant du capital social	MGA 2 000 000 000
	Numéro d'identification fiscale	4000056935
	Numéro de la carte statistique	46101 11 1930 0 10002
	Adresse de contact	15. Rue Benyowsky Isoraka, Analalranga, 101 Antananarivo, Renivohitra, Madagascar
	Adresse de l'entité	15. Rue Benyowsky Isoraka, Analalranga, 101 Antananarivo, Renivohitra, Madagascar

GRAPH MADA SARL	Abréviation ou acronyme	
	Dénomination officielle de l'entité	GRAPH MADA SARL
	Date de création	28/06/2006
	Montant du capital social	MGA 10 000 000
	Numéro d'identification fiscale	5000245680
	Numéro de la carte statistique	08991 11 2006 0 10444
	Adresse de contact	Alasora
	Adresse de l'entité	Appart 13 1er Etage maison de La Réunion Isoraka

BASE TOLIARA SARL	Abréviation ou acronyme	BT
	Dénomination officielle de l'entité	BASE TOLIARA SARL
	Date de création	14/11/2019
	Montant du capital social	MGA 94 239 680 000
	Numéro d'identification fiscale	2000007312
	Numéro de la carte statistique	08101 51 2012 0 00380
	Adresse de contact	reception@basetoliara.mg
	Adresse de l'entité	Propriété Fanjava Mahafaly - Avenue Monja Jaona - 601 Toliara - Madagascar

APC MINING SARL	Abréviation ou acronyme	APC MINING SARL
	Dénomination officielle de l'entité	APC MINING SARL
	Date de création	20/05/2015
	Montant du capital social	MGA 2 000 000
	Numéro d'identification fiscale	6001968765
	Numéro de la carte statistique	08994 11 2015 0 10427
	Adresse de contact	madaaccounts@apcdrilling.co
	Adresse de l'entité	LOT PR II J 151 D Ivandry Ambohijatovo - Antananarivo Madagascar

LABRADOR MADAGASCAR SARL	Abréviation ou acronyme	
	Dénomination officielle de l'entité	LABRADOR MADAGASCAR SARL
	Date de création	12/2019
	Montant du capital social	MGA 2 000 000
	Numéro d'identification fiscale	4000027932
	Numéro de la carte statistique	08994 11 1999 0 10050
	Adresse de contact	Lot II H 57 L Ankerana Antananarivo
	Adresse de l'entité	Lot II H 57 L Ankerana Antananarivo

PR GLOBAL RESOURCES SARL	Abréviation ou acronyme	PRGR SARL
	Dénomination officielle de l'entité	PR GLOBAL RESOURCES SARL
	Date de création	13/02/2008
	Montant du capital social	MGA 2 700 000
	Numéro d'identification fiscale	3003251569
	Numéro de la carte statistique	74218 11 2008 0 10128
	Adresse de contact	Lot IIF34JK TER ANDRAISORO - 101 ANTANANARIVO
	Adresse de l'entité	Lot IIF34JK TER ANDRAISORO - 101 ANTANANARIVO

MADAGASCAR CONSOLIDATED MINING SA	Abréviation ou acronyme	MCM
	Dénomination officielle de l'entité	MADAGASCAR CONSOLIDATED MINING S.A.
	Date de création	25/01/2005
	Montant du capital social	MGA 10 000 000
	Numéro d'identification fiscale	1000021122
	Numéro de la carte statistique	05201 11 2005 010081
	Adresse de contact	Immeuble le Millenium - Appartement 8, 2ème étage - Ivandry
	Adresse de l'entité	Immeuble le Millenium - Appartement 8, 2ème étage - Ivandry

REENOVA RARE EARTH MALAGASY SARLU	Abréviation ou acronyme	RREM
	Dénomination officielle de l'entité	REENOVA RARE EARTH MALAGASY SARLU
	Date de création	17/01/2008
	Montant du capital social	MGA 10 000 000
	Numéro d'identification fiscale	3000295709
	Numéro de la carte statistique	09101 11 2008 0 10056
	Adresse de contact	Lot IIM44R bis Q, Andrianalefy - Androhibe, Antananarivo (101)
Adresse de l'entité	Lot IIM44R bis Q, Andrianalefy - Androhibe, Antananarivo (101)	

RED GRANITI MADAGASCAR SARL	Abréviation ou acronyme	RGM
	Dénomination officielle de l'entité	RED GRANITI MADAGASCAR SARL
	Date de création	14/02/2003
	Montant du capital social	MGA 24 000 000
	Numéro d'identification fiscale	3000024655
	Numéro de la carte statistique	08994 51 2013 0 00298
	Adresse de contact	Propriété Destin Ankilimarovahatse Toliara II
	Adresse de l'entité	Propriété Destin Ankilimarovahatse Toliara II

PAM SAKOA COAL SA	Abréviation ou acronyme	PAMS
	Dénomination officielle de l'entité	PAM SAKOA COAL SA
	Date de création	11/08/2008
	Montant du capital social	MGA 1 771 800 000
	Numéro d'identification fiscale	100031225
	Numéro de la carte statistique	05201 11 2008 0 10315
	Adresse de contact	LOT II N 174AP Analamahitsy
	Adresse de l'entité	LOT II N 174AP Analamahitsy

PR GLOBAL MINING SARL	Abréviation ou acronyme	PRGMS
	Dénomination officielle de l'entité	PR GLOBAL MINING SARL
	Date de création	17/05/2019
	Montant du capital social	MGA 2 000 000
	Numéro d'identification fiscale	5003415898
	Numéro de la carte statistique	08994 11 2019 0 10579
	Adresse de contact	Lot IIF34JK TER ANDRAISORO - 101 ANTANANARIVO
	Adresse de l'entité	Lot IIF34JK TER ANDRAISORO - 101 ANTANANARIVO

MADAGASCAR RESOURCES SARL	Abréviation ou acronyme	MR
	Dénomination officielle de l'entité	MADAGASCAR RESOURCES SARL
	Date de création	01/01/2000
	Montant du capital social	MGA 51 420 000
	Numéro d'identification fiscale	3000015350
	Numéro de la carte statistique	08101 51 2012 0 00381
	Adresse de contact	Non renseigné
	Adresse de l'entité	Propriété Fanjava Mahafaly - Avenue Monja Jaona - 601 Toliara - Madagascar

c) Fiches d'identité des entreprises du secteur pétrolier

Il convient de noter que les informations présentées ci-dessous ont été obtenues auprès des sociétés.

MADAGASCAR OIL SA	Abréviation ou acronyme	MOS
	Dénomination officielle de l'entité	MADAGASCAR OIL SA
	Date de création	24/03/2004
	Montant du capital social	MGA 40 000 000
	Numéro d'identification fiscale	2000006347
	Numéro de la carte statistique	06 101 11 2004 0 00737
	Adresse de contact	Immeuble Trano Fitaratra 4ème Etage Ankorondrano
	Adresse de l'entité	Immeuble Trano Fitaratra 4ème Etage Ankorondrano

d) Présentation des entreprises suivant extrait RCS et déclaration dans le canevas partie B

#	Sociétés 2019 et 2020	Secteur	Activité selon le RCS	Nombre de permis/ blocs utilisés	Substances objet du/des permis	Stade	Régions impactées	Communes impactées	Destination
1	DYNATEC MADAGASCAR	MINIER	Exploration, développement, extraction minière	1	Calcaire	Exploitation	Atsimo Andrefana	En mer , Ambolofotsy, Saint Augustin, Soalara Sud	
2	AMBATOVY MINERALS	MINIER	Recherche de substances minérales, financement, développement et exploitation des installations minières, traitement, conditionnement, transformation et commercialisation des produits minéraux	1	Platine, Nickel, Cobalt, Chrome et Zinc	Exploitation	Atsinanana	Moramanga , Ambohibary , Morarano Gare	
3	HOLCIM MADAGASCAR	MINIER	Extraction, exploitation et transformation de substance de carrières, la fabrication de ciment et ses dérivés, achat, vente, importation de tous produits sidérurgiques,	21	Cipolin, Cipolin Dolomitique, Argile, Pouzzolane, Tourmaline, Béryl, Cristal, Quartz Rose, Oxyde de Fer, Gypse,	Exploitation , Recherche	Vakinankaratra, Menabe, Boeny, Atsimo Andrefana	Ibity, Andranomanelatra, Tritriva, Betafo, Ambohitsimano, Ankilizato, Anjiajia Ambondromamy,	

#	Sociétés 2019 et 2020	Secteur	Activité selon le RCS	Nombre de permis/blocs utilisés	Substances objet du/des permis	Stade	Régions impactées	Communes impactées	Destination
			quincailleries générales industrielles de bâtiments, appareils sanitaires, peintures, construction métalliques et préfabriqués, tous matériaux de construction		Agate, Cornaline, Charbon de terre			Mahaboboka, Beantake – Tongobory, Beloha, Fenoadala	
4	QIT MADAGASCAR MINERALS		Recherche, extraction, séparation et transformation de minéraux ainsi que l'exportation et la commercialisation de ces minéraux	1	Ilménite, Zircon, Rutile, Monazite	Exploitation	Anosy	Ampasy Nahampoana-Mandromondromotra-Mahatalaky-Soanarana-Taolagnaro – Manambaro	
5	ETABLISSEMENTS GALLOIS SA		Toutes opérations industrielles, minières, agricoles et commerciales	18	Graphite	Recherche, exploitation, construction	Atsinanana	Sahamatevina, Anjahamana, Ampasamdinika, Manambolo, Ambinaninony, Amboditavolo, Nierenana, Mahatsara, Andranobolahy	
6	GRAPH MADA SARL		Exploitation minière, exportation des produits miniers et graphites	3	Graphite	Exploitation, Stand by	Atsinanana	Mahatsara, Andranobolahy	
7	BASE TOLIARA SARL		Tous travaux d'études, de prospection et d'exploitation minière, l'achat, le traitement, la commercialisation et l'exportation de tous produits miniers	3	Ilménite, zircon, rutile, guano	Exploration, phase avant construction	Atsimo Andrefana	Tsianisiha, Ankilimalinika	
8	APC MINING SARL		La prospection, la recherche, l'exploration, l'exploitation minière de toute substance minérale dans tout Madagascar y compris les pierres semi-précieuses et précieuses, l'achat, la collecte, la commercialisation, la transformation locale, l'exportation de toute substance minérale y compris les pierres semi-	7	Chromite, Or	Exploitation, Exploration, Installation et préparation des équipements	Betsiboka, Sofia	Andriamena, Morafeno, Antsakanalabe, Manakana	

#	Sociétés 2019 et 2020	Secteur	Activité selon le RCS	Nombre de permis/blocs utilisés	Substances objet du/des permis	Stade	Régions impactées	Communes impactées	Destination
			précieuses et précieuses, faire des activités de forage sur la base de contrat défini et fournir des services de laboratoire, notamment la préparation, le prélèvement et l'analyse d'échantillon pour l'industrie minière, faire l'analyse, le contrôle, la surveillance et le conseil en rapport avec tout produit, matière première, coulis et cargaison de toute nature et de tout genre.						
8	LABRADOR MADAGASCAR SARL		Exploitation de pierres industrielles	1	Labradorite industriel	Exploitation	Atsimo Andrefana	Benonoky	
9	MADAGASCAR OIL SA		Obtention des autorisations auprès des autorités compétentes pour la prospection, la recherche, l'exploitation, la transformation et le transport d'hydrocarbures. La vente et l'exportation de pétrole brut et de produits transformés. La génération et la vente de l'énergie électrique	3	Tous types d'hydrocarbures	Exploitation et exploration	Menabe, Melaky	Ankondromena, Morafenobe	
10	PR GLOBAL RESOURCES SARL		La prospection, la recherche, l'exploitation minière telles que les pierres semi précieuses, précieuses et de toutes substances minérales dans toute l'île. L'achat, la collecte, la commercialisation, la transformation locale, l'exportation de pierres semi précieuses, précieuses et de toutes substances minérales.	7	rubis, saphir, corindon, or, tourmaline, grenat, beryl, améthyste, graphite	Recherche	Vakinankaratra, Amoron'Ani Mania	Antanambao - Ambohitompoina - Andranofito - Antsampandrano, Fandriana, Tsinjoarivo - Andranovelona - Belanitra, Tsarahonena Sahanivotry	
11	MADAGASCAR CONSOLIDATED MINING SA		Recherches et exploitations minières	38	Charbon, Cuivre, Nickel, Cobalt, Argent, Or,	Recherche, développement	Atsimo Andrefana	Betioky, Benenitra, Sakaraha, Betroka	

#	Sociétés 2019 et 2020	Secteur	Activité selon le RCS	Nombre de permis/blocs utilisés	Substances objet du/des permis	Stade	Régions impactées	Communes impactées	Destination
					Vanadium, Zinc, Platine, Charbon de terre				
1 2	REENOVA RARE EARTH MALAGASY SARLU		Prospection, recherche, exploitation minière, achat, collecte, commercialisation, transformation locale, exportation de pierres semi-précieuses, précieuses et de toutes substances minérales.	1	Minerais minéraux et chimiques des terres rares	Exploration et prospection Perspectives : essais de production en unité pilote	Diana	Ambaliha, Ankingameloka, Anortsangana, Antsirabe, Bemanevika Ouest	
1 3	RED GRANITI MADAGASCAR SARL		Exploitation minière- la recherche et la prospection de roches de toute nature et a l'exportation des produits issus de l'exploitation ou achetés dans d'autres exportations	6	Grenat, Labradorite, Marbre, Quartzite	Recherche, Exploitation	Atsimo Andrefana, Amoron'i Mania	Ianapera, Itremo, Benonoka	
1 4	PAM SAKOA COAL SA		Exploration, exploitation du charbon et toutes activités connexes	5	Charbon, Cuivre, Grenat, Alexandrite	Non renseigné	Atsimo Andrefana	Beroy Sud, Sakamasay, Soamanongana, Ankazombalala, Ejeda, Masiboay, Tanambao Ambony, Belamoty	
1 5	PR GLOBAL MINING SARL		Prospection, recherche, exploration, traitement de tous minéraux et substances minières, achat et vente, collecte, commercialisation, transformation locale, valeur ajoutée, exportation de tous minéraux, ressources et substances minières à destination et en provenance de Madagascar. Prestation de services de conseil, consultation et contrat de travail pour l'exploitation minière,	7	Graphite	Exploration	Amoron'i Mania	Ivato Centre, Ambalamanakana	

#	Sociétés 2019 et 2020	Secteur	Activité selon le RCS	Nombre de permis/blocs utilisés	Substances objet du/des permis	Stade	Régions impactées	Communes impactées	Destination
			prospection, recherche, exploration et traitement d'extraits miniers, fourniture des services de consultation pour achat, collecte, commercialisation, transformation locale, valeur ajoutée, exportation, vente de pierres précieuses, analyse, contrôle, surveillance et conseil en rapport avec tous produits, matières premières, emballages, cargaisons de toutes sortes et de toutes natures.						
16	MADAGASCAR RESOURCES SARL		Tous travaux d'études, de prospection et exploitation minière, achat, traitement, commercialisation et exportation de tous produits miniers	4	Ilménite, zircon, rutile	Exploration	Atsimo Andrefana	Ankililoaka, Basibasy Morombe, Marofoty	

Annexe 3 : Carte de la structure de propriété des sociétés extractives

Les figures ci-dessous présentent les schémas de la structure de propriété et de contrôle des entreprises déclarantes (08 sociétés sur 22 ont envoyé leur carte)

a) DYNATEC et AMBATOVOY

Pour l'année 2019 :

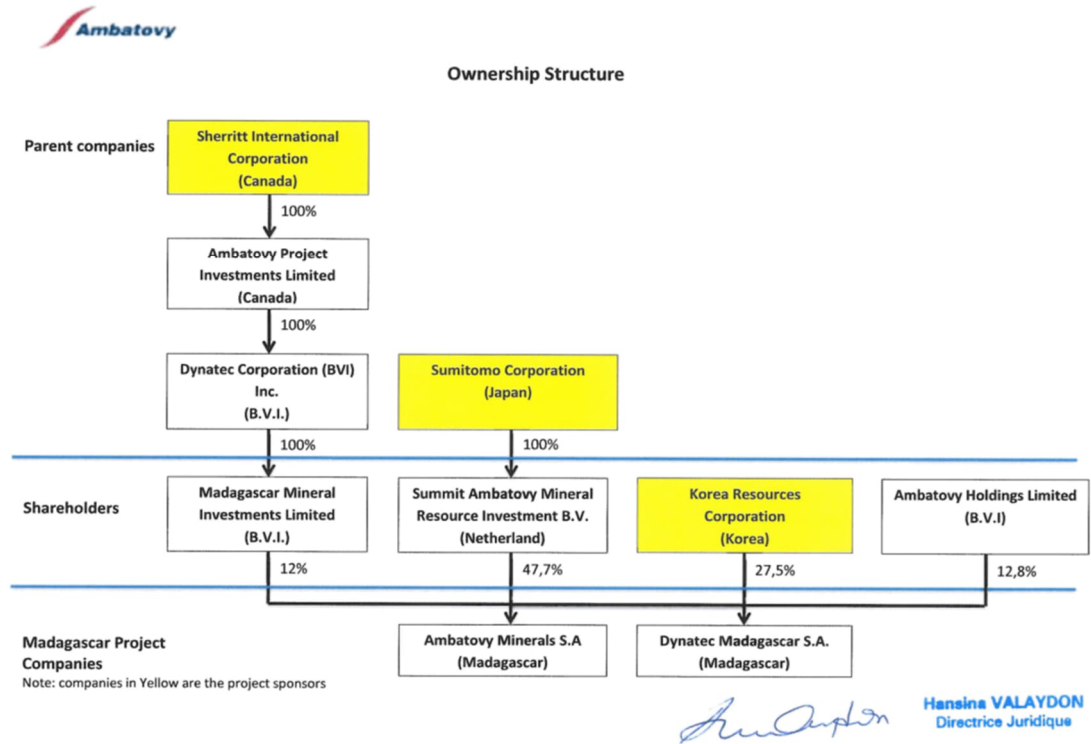

Pour l'année 2020 :



Ownership Structure
As at 31 August 2020

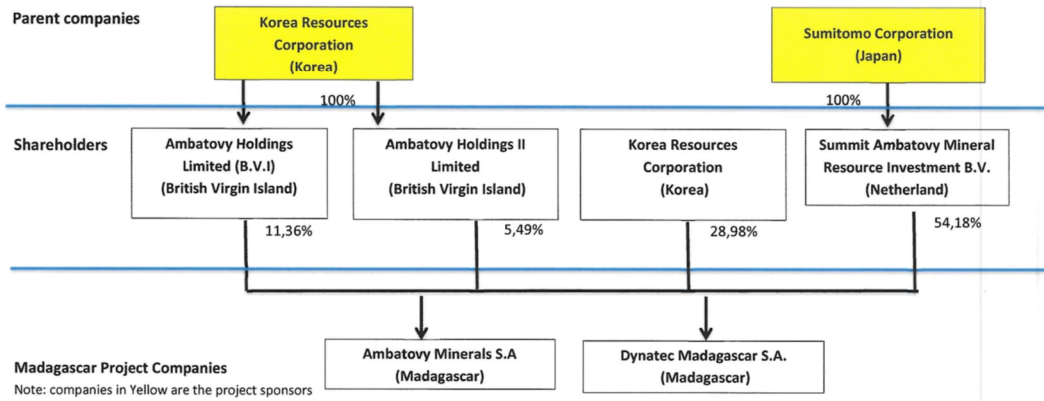

Hansina VALAYDON
Directrice Juridique

b) HOLCIM (pour les années 2019 et 2020)

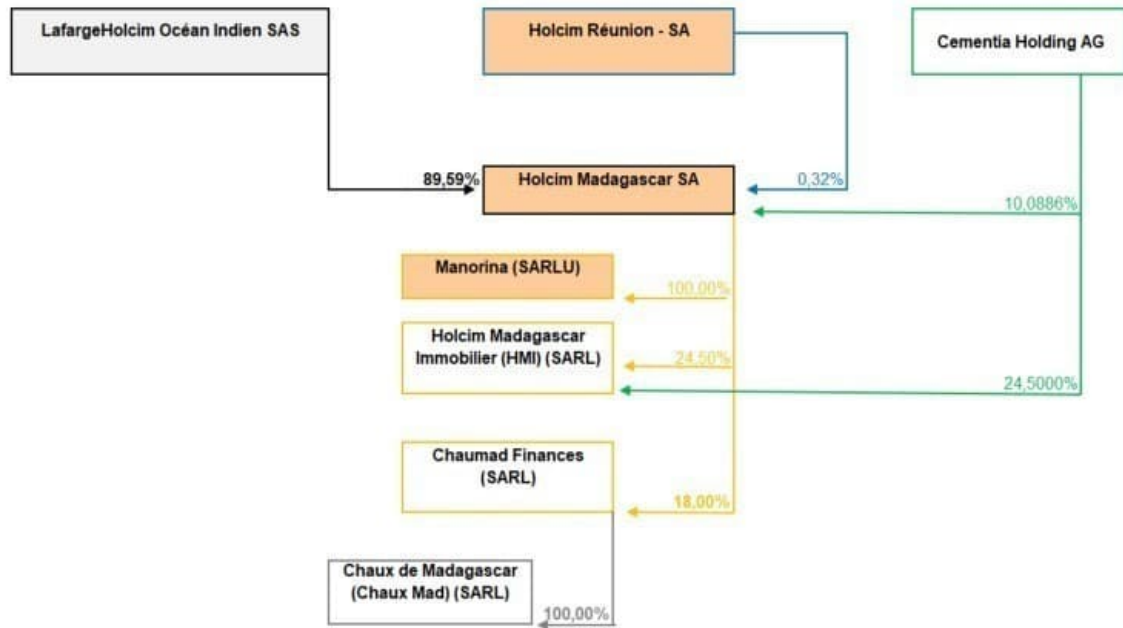

c) QMM (pour les années 2019 et 2020)

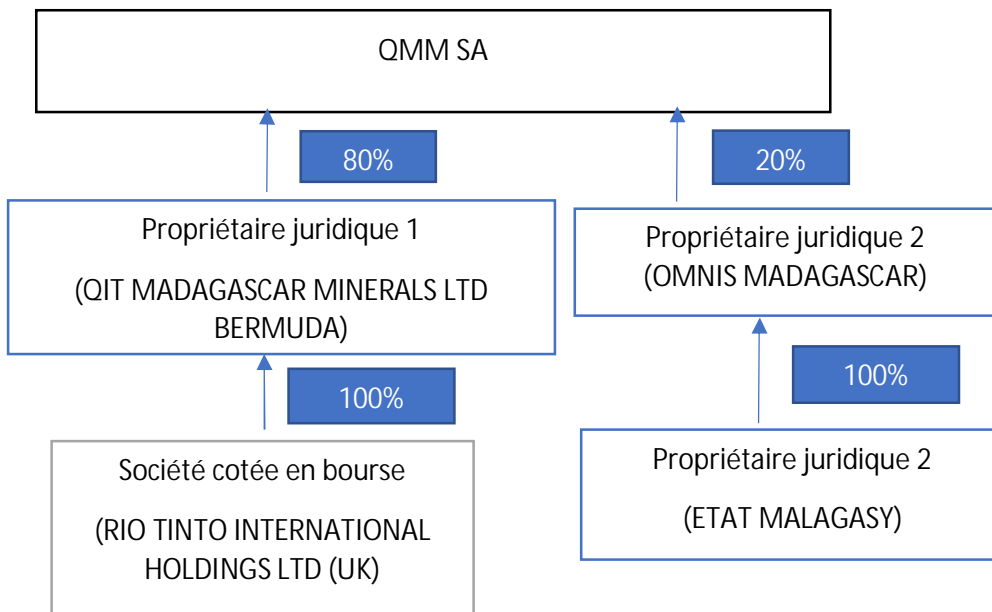

d) GRAPH MADA (pour l'année 2019)

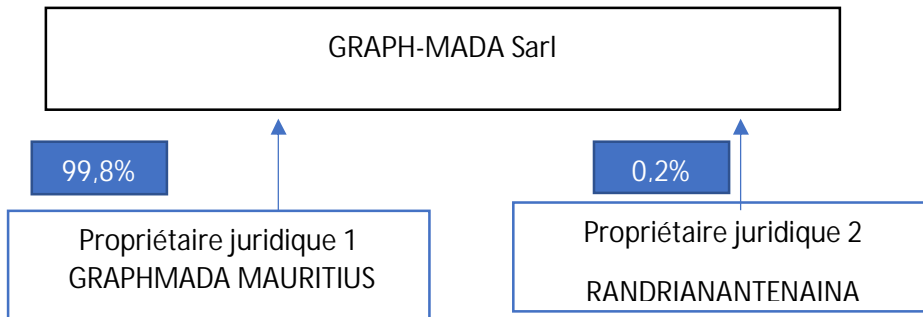

e) BASE TOLIARA (pour les années 2019 et 2020)

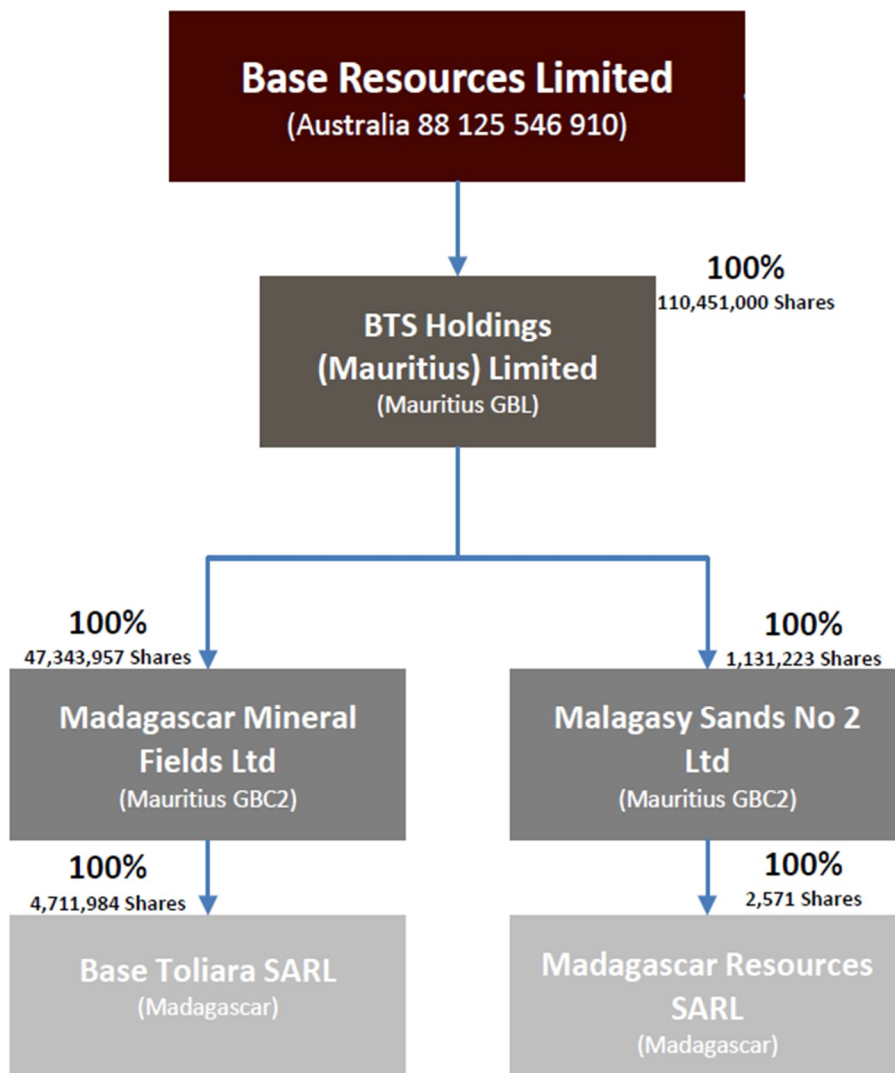

f) MADAGASCAR OIL (pour les années 2019 et 2020)

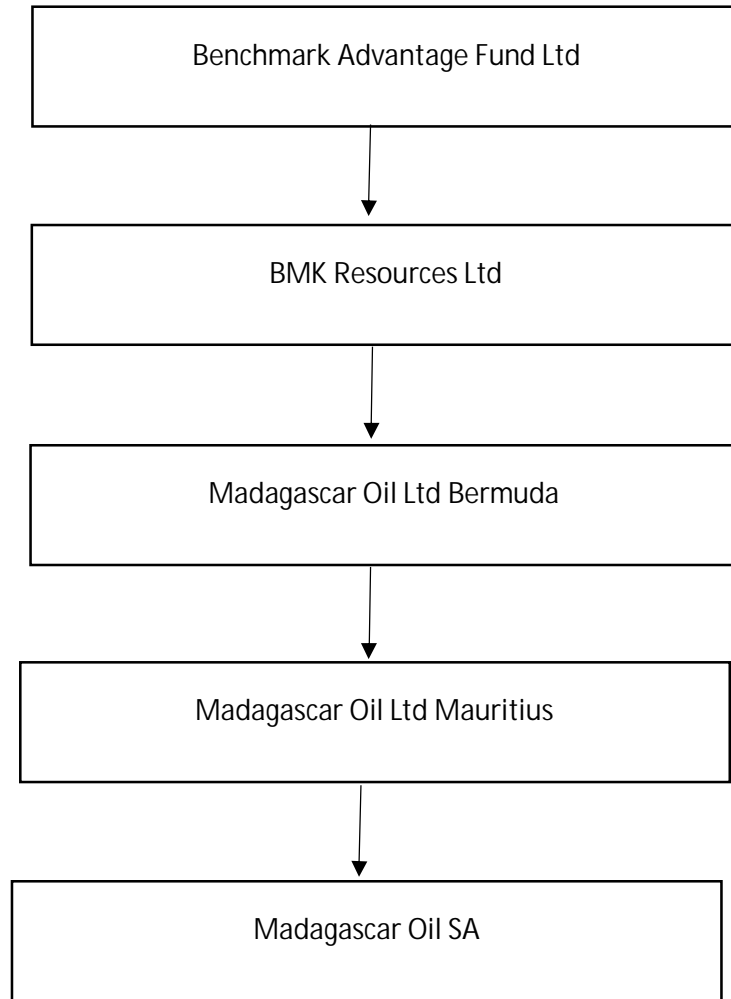

g) REENOVA (pour les années 2019 et 2020)

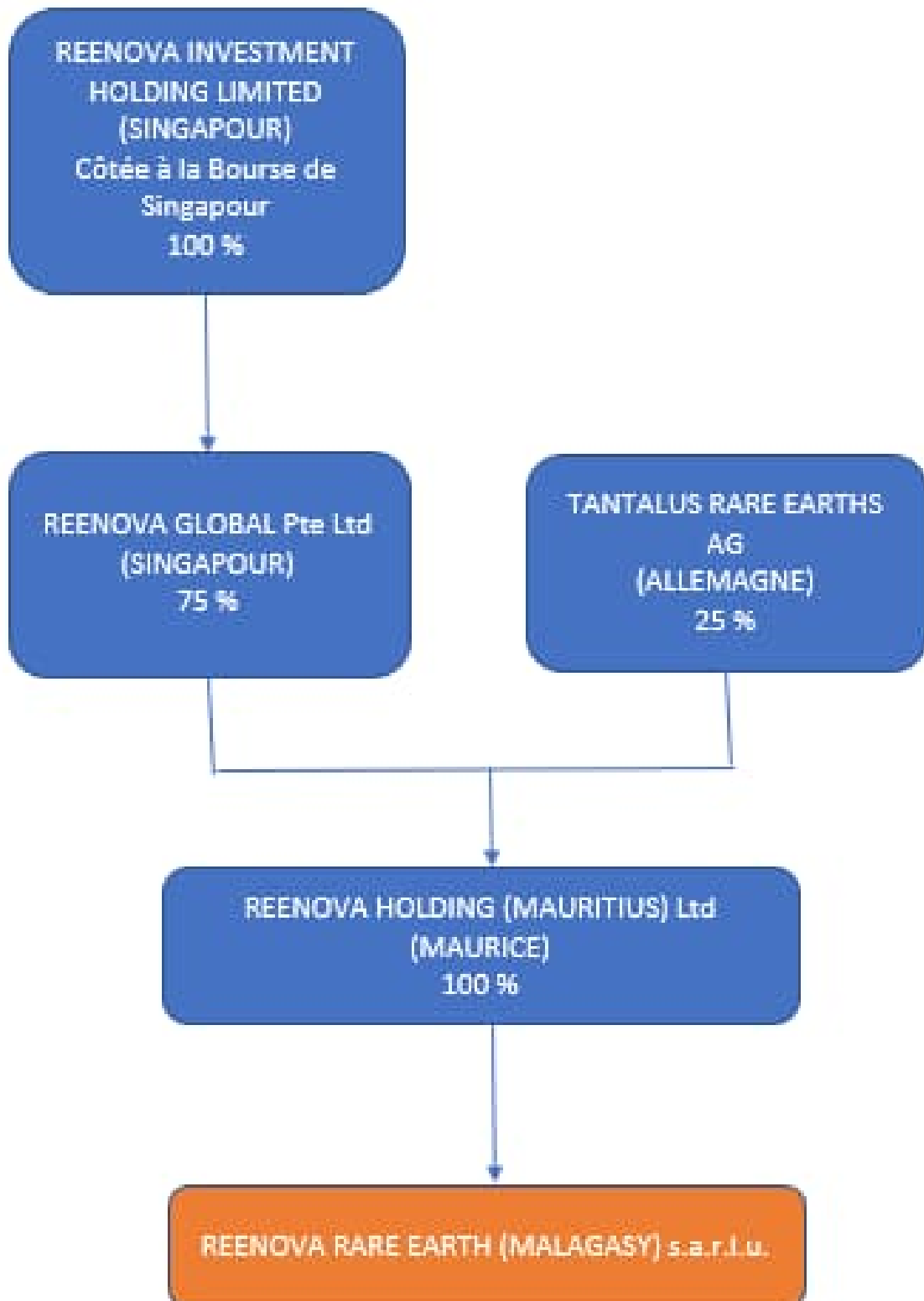

h) RED GRANITI (pour les années 2019 et 2020)

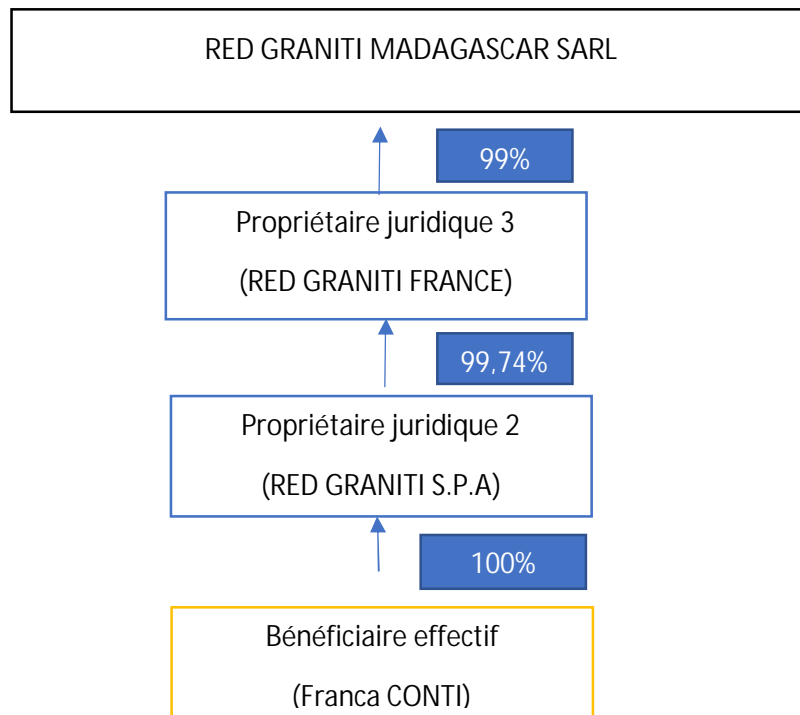

Annexe 4 : Effectif des employés du secteur extractif pour l'année 2019 (liste arrêtée au 31 décembre 2019)

Fonction		Entreprises extractives	DMSA	AMSA	HOLCIM			QMM		ETS GALLOIS				GRAPH MADA		BASE TOLIARA		APC MINING				
		Site	n°1	n°1	n°1	n°2	n°3	n°1	n°2	n°1	n°2	n°3	n°4	n°1	n°2	n°1	n°2	n°1	n°2			
Direction	Administrative	Nombre d'Hommes Nationaux	66	17	2	3	17	7	2		1	2	1		1	2	5	2				
		Nombre de Femmes Nationaux	31	5	3	1	18	1	1	2	2				1		2		3			
		Nombre d'Hommes étrangers	23	2			2			1	2	7	12					5	2			
		Nombre de Femmes étrangers	6				1	1		2								3				
	Technique	Nombre d'Hommes Nationaux	27	24	4	1		3							3				1			
		Nombre de Femmes Nationaux		2	1	1																
		Nombre d'Hommes étrangers	81	13	1			3							5			1	3			
		Nombre de Femmes étrangers	1	1														1				
	Mixte	Nombre d'Hommes Nationaux	29	17																		
		Nombre de Femmes Nationaux	11	5																		
		Nombre d'Hommes étrangers	44	5				1														
		Nombre de Femmes étrangers	7																			
Exécution	Administrative à responsabilité	Nombre d'Hommes Nationaux	144	69	2	2	18	27	3	7					9	1		2	4			
		Nombre de Femmes Nationaux	86	12	1		13	22	3	1							1	5				
		Nombre d'Hommes étrangers	4	1																		
		Nombre de Femmes étrangers	3																			
	Assistance administrative	Nombre d'Hommes Nationaux	118	24	5	9	9		2									8	1			
		Nombre de Femmes Nationaux	99	48			4	6							1	1	1	9	2			
		Nombre d'Hommes étrangers																				
		Nombre de Femmes étrangers																				
	Technique à responsabilité	Nombre d'Hommes Nationaux	97	68	37	4	1	122			2	3	3		26			11	3			
		Nombre de Femmes Nationaux	13	7	1			31										5				
		Nombre d'Hommes étrangers	33	18																		
		Nombre de Femmes étrangers																				
Assistance technique	Nombre d'Hommes Nationaux	1133	661	60	19									5			18					
	Nombre de Femmes Nationaux	58	23	1													4					
	Nombre d'Hommes étrangers																					

Fonction		Entreprises extractives	DMSA	AMSA	HOLCIM			QMM		ETS GALLOIS				GRAPH MADA		BASE TOLIARA		APC MINING	
		Site	n°1	n°1	n°1	n°2	n°3	n°1	n°2	n°1	n°2	n°3	n°4	n°1	n°2	n°1	n°2	n°1	n°2
		Nombre de Femmes étrangers																	
ouvrier	Spécialisé	Nombre d'Hommes Nationaux	214	174				196						58			20		
		Nombre de Femmes Nationaux	24	14				14									8		
		Nombre d'Hommes étrangers																	
		Nombre de Femmes étrangers																	
	Sans spécialisation	Nombre d'Hommes Nationaux	1	39							61	9	185	39			8		
		Nombre de Femmes Nationaux									8								
		Nombre d'Hommes étrangers																	
		Nombre de Femmes étrangers																	
	etc.	Nombre d'Hommes Nationaux																	
		Nombre de Femmes Nationaux																	
		Nombre d'Hommes étrangers																	
		Nombre de Femmes étrangers																	
Autres	Chauffeur	Nombre d'Hommes Nationaux	8	15	1		1			2	25	3	12	22		2	8		
		Nombre de Femmes Nationaux															1		
		Nombre d'Hommes étrangers																	
		Nombre de Femmes étrangers																	
	Gens de maison	Nombre d'Hommes Nationaux												7					
		Nombre de Femmes Nationaux								1			2	8		1			
		Nombre d'Hommes étrangers																	
		Nombre de Femmes étrangers																	
	Coursier	Nombre d'Hommes Nationaux												1		1			
		Nombre de Femmes Nationaux																	
		Nombre d'Hommes étrangers																	
		Nombre de Femmes étrangers																	
	Gardien/cuisinier	Nombre d'Hommes Nationaux											2						
		Nombre de Femmes Nationaux																	
		Nombre d'Hommes étrangers																	
		Nombre de Femmes étrangers																	
Sous-total des effectifs des nationaux		Nombre d'Hommes Nationaux	1837	1108	111	38	46	355	7	9	89	17	201	170	2	5	80	11	0
		Nombre de Femmes Nationaux	322	116	7	2	35	74	4	4	10	0	4	10	1	5	32	5	0

Fonction	Entreprises extractives	DMSA	AMSA	HOLCIM			QMM		ETS GALLOIS				GRAPH MADA		BASE TOLIARA		APC MINING	
	Site	n°1	n°1	n°1	n°2	n°3	n°1	n°2	n°1	n°2	n°3	n°4	n°1	n°2	n°1	n°2	n°1	n°2
Sous-total des effectifs des étrangers	Nombre d'Hommes étrangers	185	39	1	0	2	4	0	1	2	7	12	5	0	0	6	5	0
	Nombre de Femmes étrangers	17	1	0	0	1	1	0	2	0	0	0	0	0	0	4	0	0

Fonction		Entreprises extractives	LABR ADOR	MADAGASCAR OIL		PR GLOBAL RESOURCES				MCM		REENOVA		RED GRANITI		PAM SAKOA		PR GLOBAL MINING	Total des effectifs de tous les sociétés	
		Site	n°1	n°1	n°2	n°1	n°2	n°3	n°4	n°1	n°2	n°1	n°2	n°1	n°2	n°1	n°2	n°1		
Direction	Administrative	Nombre d'Hommes Nationaux	2	1			1	1	1			2	1					1	138	
		Nombre de Femmes Nationaux	3	1									1							75
		Nombre d'Hommes étrangers					1	1	1	1			2		1					63
		Nombre de Femmes étrangers													1					14
	Technique	Nombre d'Hommes Nationaux	4					1	1	1			1						1	72
		Nombre de Femmes Nationaux	1																	5
		Nombre d'Hommes étrangers	1				1								2				1	112
		Nombre de Femmes étrangers																		3
	Mixte	Nombre d'Hommes Nationaux					2				1								1	50
		Nombre de Femmes Nationaux																		16
Nombre d'Hommes étrangers																			50	
Nombre de Femmes étrangers																			7	
Exécution	Administrative à responsabilité	Nombre d'Hommes Nationaux	2	9						1				1	1					302
		Nombre de Femmes Nationaux	1	3									2	1	1					152
		Nombre d'Hommes étrangers																		5
		Nombre de Femmes étrangers																		3
	Assistance administrative	Nombre d'Hommes Nationaux	5	7	5						1									194
		Nombre de Femmes Nationaux		2		1	1	1	1											177
		Nombre d'Hommes étrangers																		0
		Nombre de Femmes étrangers																		0
	Technique à responsabilité	Nombre d'Hommes Nationaux	34	4	1								3		2					421
		Nombre de Femmes Nationaux	1	2							1									61

Fonction	Entreprises extractives	LABR ADOR	MADAGASC AR OIL		PR GLOBAL RESOURCES				MCM		REENOVA		RED GRANITI		PAM SAKOA		PR GLOBAL MINING	Total des effectifs de tous les sociétés
	Site		n°1	n°1	n°2	n°1	n°2	n°3	n°4	n°1	n°2	n°1	n°2	n°1	n°2	n°1	n°2	
	Nombre d'Hommes étrangers																	
Assistance technique	Nombre de Femmes étrangers																	0
	Nombre d'Hommes Nationaux	54	18	3								2						1973
	Nombre de Femmes Nationaux	1		1														88
	Nombre d'Hommes étrangers																	0
	Nombre de Femmes étrangers																	0
ouvrier	Spécialisé	Nombre d'Hommes Nationaux			2	5	1	1	1					15				687
		Nombre de Femmes Nationaux																60
		Nombre d'Hommes étrangers																0
		Nombre de Femmes étrangers																0
	Sans spécialisation	Nombre d'Hommes Nationaux			1	15	15	13	17		2		26	2				433
		Nombre de Femmes Nationaux																8
		Nombre d'Hommes étrangers																0
		Nombre de Femmes étrangers																0
	etc.	Nombre d'Hommes Nationaux																0
		Nombre de Femmes Nationaux																0
		Nombre d'Hommes étrangers																0
		Nombre de Femmes étrangers																0
Autres	Chauffeur	Nombre d'Hommes Nationaux	1	2	2							2	2	1				109
		Nombre de Femmes Nationaux																1
		Nombre d'Hommes étrangers																0
		Nombre de Femmes étrangers																0
	Gens de maison	Nombre d'Hommes Nationaux				1	1	1	1					2				13
		Nombre de Femmes Nationaux		3							2	1	1	2	1			22
		Nombre d'Hommes étrangers																0
		Nombre de Femmes étrangers																0
	Coursier	Nombre d'Hommes Nationaux										2	2					6
		Nombre de Femmes Nationaux																0
Nombre d'Hommes étrangers																	0	
Nombre de Femmes étrangers																	0	

Fonction	Entreprises extractives	LABR ADOR	MADAGASC AR OIL		PR GLOBAL RESOURCES				MCM		REENOVA		RED GRANITI		PAM SAKOA		PR GLOBAL MINING	Total des effectifs de tous les sociétés
	Site	n°1	n°1	n°2	n°1	n°2	n°3	n°4	n°1	n°2	n°1	n°2	n°1	n°2	n°1	n°2	n°1	
Gardien/cuisinier	Nombre d'Hommes Nationaux			40						3				1				44
	Nombre de Femmes Nationaux																	2
	Nombre d'Hommes étrangers																	0
	Nombre de Femmes étrangers																	0
Sous-total des effectifs des nationaux	Nombre d'Hommes Nationaux	102	41	54	23	19	17	21	2	6	7	36	4	21	0	0	3	4442
	Nombre de Femmes Nationaux	7	11	1	1	1	1	1	1	2	3	3	3	1	0	0	0	667
Sous-total des effectifs des étrangers	Nombre d'Hommes étrangers	1	0	0	2	1	1	1	0	0	2	0	1	2	0	0	1	281
	Nombre de Femmes étrangers	0	0	0	0	0	0	0	0	0	0	0	1	0	0	0	0	27

Annexe 5 : Effectif des employés du secteur extractif pour l'année 2020 (liste arrêtée au 31 décembre 2020)

Fonction		Entreprises extractives	DMSA	AMSA	HOLCIM			QMM		ETS GALLOIS				GRAPH MADA		BASE TOLIARA		APC MINING		
		Site	n°1	n°1	n°1	n°2	n°3	n°1	n°2	n°1	n°2	n°3	n°4	n°1	n°2	n°1	n°2	n°1	n°2	
Direction	Administrative	Nombre d'Hommes Nationaux	62	16	2	3	18	4	2		1	2	1			2	5	2		
		Nombre de Femmes Nationaux	33	4	3	1	15	2		2	2					2				
		Nombre d'Hommes étrangers	24	2			2				1	2	7	12				5		
		Nombre de Femmes étrangers	8				1	2		2								3		
	Technique	Nombre d'Hommes Nationaux	27	21	4	1		3												
		Nombre de Femmes Nationaux		2	1	1														
		Nombre d'Hommes étrangers	64	12	1			4										1		
		Nombre de Femmes étrangers	1															1		
	Mixte	Nombre d'Hommes Nationaux	29	17																
		Nombre de Femmes Nationaux	10	5																
		Nombre d'Hommes étrangers	34	6				1												
		Nombre de Femmes étrangers	8																	
Exécution	Administrative à responsabilité	Nombre d'Hommes Nationaux	92	31	2	2	16	28	3	7							2	3		
		Nombre de Femmes Nationaux	69	5	1		14	26	3	1							3	5	3	
		Nombre d'Hommes étrangers	4	1																
		Nombre de Femmes étrangers																		
	Assistance administrative	Nombre d'Hommes Nationaux	105	28	5	11	9		2									8	2	
		Nombre de Femmes Nationaux	92	43			4	6									2	8		
		Nombre d'Hommes étrangers																		
		Nombre de Femmes étrangers																		
	Technique à responsabilité	Nombre d'Hommes Nationaux	155	103	34	7	1	124			2	3	3					9		
		Nombre de Femmes Nationaux	26	14	1			31										5		
		Nombre d'Hommes étrangers	27	17																
		Nombre de Femmes étrangers																		
	Assistance technique	Nombre d'Hommes Nationaux	1247	697	54	17												14		
		Nombre de Femmes Nationaux	76	31	1													4		
		Nombre d'Hommes étrangers																		
		Nombre de Femmes étrangers																		

Fonction		Entreprises extractives	DMSA	AMSA	HOLCIM			QMM		ETS GALLOIS				GRAPH MADA		BASE TOLIARA		APC MINING	
		Site	n°1	n°1	n°1	n°2	n°3	n°1	n°2	n°1	n°2	n°3	n°4	n°1	n°2	n°1	n°2	n°1	n°2
Ouvrier	Spécialisé	Nombre d'Hommes Nationaux	72	109				198									20		
		Nombre de Femmes Nationaux	5	12				14									8		
		Nombre d'Hommes étrangers																	
		Nombre de Femmes étrangers																	
	Sans spécialisation	Nombre d'Hommes Nationaux	1	36							61	9	185				8		
		Nombre de Femmes Nationaux									8								
		Nombre d'Hommes étrangers																	
		Nombre de Femmes étrangers																	
	etc.	Nombre d'Hommes Nationaux																	
		Nombre de Femmes Nationaux																	
		Nombre d'Hommes étrangers																	
		Nombre de Femmes étrangers																	
Autres	Chauffeur	Nombre d'Hommes Nationaux	2	14	1		1			2	25	3	12			2	8		
		Nombre de Femmes Nationaux															1		
		Nombre d'Hommes étrangers																	
		Nombre de Femmes étrangers																	
	Gens de maison	Nombre d'Hommes Nationaux									1			2			1		
		Nombre de Femmes Nationaux																	
		Nombre d'Hommes étrangers																	
		Nombre de Femmes étrangers																	
	Coursier	Nombre d'Hommes Nationaux															1		
		Nombre de Femmes Nationaux																	
		Nombre d'Hommes étrangers																	
		Nombre de Femmes étrangers																	
	Gardien/cuisinier	Nombre d'Hommes Nationaux												2					
		Nombre de Femmes Nationaux																	
		Nombre d'Hommes étrangers																	
		Nombre de Femmes étrangers																	
Sous-total des effectifs des nationaux		Nombre d'Hommes Nationaux	1792	1072	102	41	45	357	7	9	89	17	201	0	0	5	74	7	0
		Nombre de Femmes Nationaux	311	116	7	2	33	79	3	4	10	0	4	0	0	8	31	3	0
		Nombre d'Hommes étrangers	153	38	1	0	2	5	0	1	2	7	12	0	0	0	6	0	0

Fonction	Entreprises extractives	DMSA	AMSA	HOLCIM			QMM		ETS GALLOIS				GRAPH MADA		BASE TOLIARA		APC MINING		
	Site	n°1	n°1	n°1	n°2	n°3	n°1	n°2	n°1	n°2	n°3	n°4	n°1	n°2	n°1	n°2	n°1	n°2	
Sous-total des effectifs des étrangers	Nombre de Femmes étrangers	17	0	0	0	1	2	0	2	0	0	0	0	0	0	0	4	0	0

Fonction	Entreprises extractives	LABR ADOR	MADAGASCAR OIL		PR GLOBAL RESSOURCES				MCM		REENOVA		RED GRANITI		PAM SAKOA		PR GLOBAL MINING	Total des effectifs de tous les sociétés		
		n°1	n°1	n°2	n°1	n°2	n°3	n°4	n°1	n°2	n°1	n°2	n°1	n°2	n°1	n°2	n°1			
Direction	Administrative	Nombre d'Hommes Nationaux		1			1	1	1			2	1					1	128	
		Nombre de Femmes Nationaux		1									1							66
		Nombre d'Hommes étrangers				1	1	1	1			2		1						62
		Nombre de Femmes étrangers												1					1	18
	Technique	Nombre d'Hommes Nationaux					1	1	1			1							1	61
		Nombre de Femmes Nationaux																		4
		Nombre d'Hommes étrangers				1									2					85
		Nombre de Femmes étrangers																		2
	Mixte	Nombre d'Hommes Nationaux				2				1									1	50
		Nombre de Femmes Nationaux																		15
		Nombre d'Hommes étrangers																		41
		Nombre de Femmes étrangers																		8
Exécution	Administrative à responsabilité	Nombre d'Hommes Nationaux		9						1				1	1				198	
		Nombre de Femmes Nationaux		3								2	1	1						137
		Nombre d'Hommes étrangers																		5
		Nombre de Femmes étrangers																		0
	Assistance administrative	Nombre d'Hommes Nationaux		7	5						1									183
		Nombre de Femmes Nationaux		2		1	1	1	1											161
		Nombre d'Hommes étrangers																		0
		Nombre de Femmes étrangers																		0
	Technique à responsabilité	Nombre d'Hommes Nationaux		4	1										2					451
		Nombre de Femmes Nationaux		2						1										80
		Nombre d'Hommes étrangers																		44
		Nombre de Femmes étrangers																		

Fonction	Entreprises extractives	LABR ADOR	MADAGASCAR OIL		PR GLOBAL RESSOURCES				MCM		REENOVA		RED GRANITI		PAM SAKOA		PR GLOBAL MINING	Total des effectifs de tous les sociétés	
	Site		n°1	n°1	n°2	n°1	n°2	n°3	n°4	n°1	n°2	n°1	n°2	n°1	n°2	n°1	n°2		n°1
Assistance technique	Nombre de Femmes étrangers																	0	
	Nombre d'Hommes Nationaux		18	3								2						2052	
	Nombre de Femmes Nationaux			1														113	
	Nombre d'Hommes étrangers																	0	
	Nombre de Femmes étrangers																	0	
ouvrier	Spécialisé	Nombre d'Hommes Nationaux		2	5	1	1	1						15				424	
		Nombre de Femmes Nationaux																39	
		Nombre d'Hommes étrangers																0	
		Nombre de Femmes étrangers																0	
	Sans spécialisation	Nombre d'Hommes Nationaux			1	15	15	13	17		2		26		2				391
		Nombre de Femmes Nationaux																	8
		Nombre d'Hommes étrangers																	0
		Nombre de Femmes étrangers																	0
	etc.	Nombre d'Hommes Nationaux																	0
		Nombre de Femmes Nationaux																	0
		Nombre d'Hommes étrangers																	0
		Nombre de Femmes étrangers																	0
Autres	Chauffeur	Nombre d'Hommes Nationaux		2	2							2	2	1				79	
		Nombre de Femmes Nationaux																1	
		Nombre d'Hommes étrangers																0	
		Nombre de Femmes étrangers																0	
	Gens de maison	Nombre d'Hommes Nationaux				1	1	1	1					2					6
		Nombre de Femmes Nationaux		3							2	1	1	2	1				14
		Nombre d'Hommes étrangers																	0
		Nombre de Femmes étrangers																	0
	Coursier	Nombre d'Hommes Nationaux										2	2						5
		Nombre de Femmes Nationaux																	0
Nombre d'Hommes étrangers																		0	
Nombre de Femmes étrangers																		0	
Gardien/cuisinier	Nombre d'Hommes Nationaux			40						3				1			44		

Fonction	Entreprises extractives	LABR ADOR	MADAGASC AR OIL		PR GLOBAL RESSOURCES				MCM		REENOVA		RED GRANITI		PAM SAKOA		PR GLOBAL MINING	Total des effectifs de tous les sociétés	
	Site	n°1	n°1	n°2	n°1	n°2	n°3	n°4	n°1	n°2	n°1	n°2	n°1	n°2	n°1	n°2	n°1		
	Nombre de Femmes Nationaux																		2
	Nombre d'Hommes étrangers																		0
Nombre de Femmes étrangers																		0	
Sous-total des effectifs des nationaux	Nombre d'Hommes Nationaux	0	41	54	23	19	17	21	2	6	7	36	4	21	0	0	3	4072	
	Nombre de Femmes Nationaux	0	11	1	1	1	1	1	1	2	3	3	3	1	0	0	0	640	
Sous-total des effectifs des étrangers	Nombre d'Hommes étrangers	0	0	0	2	1	1	1	0	0	2	0	1	2	0	0	0	237	
	Nombre de Femmes étrangers	0	0	0	0	0	0	0	0	0	0	0	1	0	0	0	1	28	

Annexe 6 : Effectif des employés du secteur extractif pour le premier semestre de l'année 2021 (liste arrêtée au 30 juin 2021)

Fonction		Entreprises extractives	DMSA	AMSA	HOLCIM			QMM		ETS GALLOIS				GRAPH MADA		BASE TOLIARA		APC MINING	
		Site	n°1	n°1	n°1	n°2	n°3	n°1	n°2	n°1	n°2	n°3	n°4	n°1	n°2	n°1	n°2	n°1	n°2
Direction	Administrative	Nombre d'Hommes Nationaux			2	3	18	4	2		1	2	1			2	5	2	
		Nombre de Femmes Nationaux			3	1	15	2		2	2					2		3	
		Nombre d'Hommes étrangers					2			1	2	7	12				4	2	
		Nombre de Femmes étrangers					1	2		2							1		
	Technique	Nombre d'Hommes Nationaux			4	1		3										1	
		Nombre de Femmes Nationaux			1	1													
		Nombre d'Hommes étrangers			1			4								1		3	
		Nombre de Femmes étrangers														1			
	Mixte	Nombre d'Hommes Nationaux						1											
		Nombre de Femmes Nationaux																	
		Nombre d'Hommes étrangers								1									
		Nombre de Femmes étrangers																	
Exécution	Administrative à responsabilité	Nombre d'Hommes Nationaux			2	2	16	28	3	7							2	4	
		Nombre de Femmes Nationaux			1		14	26	3	1						3	4		
		Nombre d'Hommes étrangers																	
		Nombre de Femmes étrangers																	
	Assistance administrative	Nombre d'Hommes Nationaux			5	11	9		2								2	1	
		Nombre de Femmes Nationaux					4	6							1	1	2		
		Nombre d'Hommes étrangers																	
		Nombre de Femmes étrangers																	
	Technique à responsabilité	Nombre d'Hommes Nationaux			34	7	1	124			2	3	3			3	3		
		Nombre de Femmes Nationaux			1			31								1			
		Nombre d'Hommes étrangers																	
		Nombre de Femmes étrangers																	
	Assistance technique	Nombre d'Hommes Nationaux			54	17										4			
		Nombre de Femmes Nationaux			1											1			

Fonction		Entreprises extractives	DMSA	AMSA	HOLCIM			QMM		ETS GALLOIS				GRAPH MADA		BASE TOLIARA		APC MINING		
		Site	n°1	n°1	n°1	n°2	n°3	n°1	n°2	n°1	n°2	n°3	n°4	n°1	n°2	n°1	n°2	n°1	n°2	
		Nombre d'Hommes étrangers																		
		Nombre de Femmes étrangers																		
ouvrier	Spécialisé	Nombre d'Hommes Nationaux					194										18			
		Nombre de Femmes Nationaux					14										8			
		Nombre d'Hommes étrangers																		
		Nombre de Femmes étrangers																		
	Sans spécialisation	Nombre d'Hommes Nationaux									61	9	185							
		Nombre de Femmes Nationaux									8									
		Nombre d'Hommes étrangers																		
		Nombre de Femmes étrangers																		
	etc.	Nombre d'Hommes Nationaux																		
		Nombre de Femmes Nationaux																		
		Nombre d'Hommes étrangers																		
		Nombre de Femmes étrangers																		
Autres	Chauffeur	Nombre d'Hommes Nationaux			1	1				2	25		12				3			
		Nombre de Femmes Nationaux																		
		Nombre d'Hommes étrangers																		
		Nombre de Femmes étrangers																		
	Gens de maison	Nombre d'Hommes Nationaux									1		3	2			1			
		Nombre de Femmes Nationaux																		
		Nombre d'Hommes étrangers																		
		Nombre de Femmes étrangers																		
	Coursier	Nombre d'Hommes Nationaux																		
		Nombre de Femmes Nationaux																		
		Nombre d'Hommes étrangers																		
		Nombre de Femmes étrangers																		
	Gardien/cuisinier	Nombre d'Hommes Nationaux												2						
		Nombre de Femmes Nationaux																		
		Nombre d'Hommes étrangers																		
		Nombre de Femmes étrangers																		
		Nombre d'Hommes Nationaux	0	0	102	41	45	353	7	9	89	17	201	0	0	2	37	11	0	

Fonction	Entreprises extractives	DMSA	AMSA	HOLCIM			QMM		ETS GALLOIS				GRAPH MADA		BASE TOLIARA		APC MINING	
	Site	n°1	n°1	n°1	n°2	n°3	n°1	n°2	n°1	n°2	n°3	n°4	n°1	n°2	n°1	n°2	n°1	n°2
Sous-total des effectifs des nationaux	Nombre de Femmes Nationaux	0	0	7	2	33	79	3	4	10	0	4	0	0	7	15	5	0
Sous-total des effectifs des étrangers	Nombre d'Hommes étrangers	0	0	1	0	2	5	0	1	2	7	12	0	0	0	5	5	0
	Nombre de Femmes étrangers	0	0	0	0	1	2	0	2	0	0	0	0	0	0	2	0	0

Fonction	Entreprises extractives	LABR ADOR	MADAGASCAR OIL		PR GLOBAL RESSOURCES				MCM		REENOVA		RED GRANITI		PAM SAKOA		PR GLOBAL MINING	Total des effectifs de tous les sociétés
		n°1	n°1	n°2	n°1	n°2	n°3	n°4	n°1	n°2	n°1	n°2	n°1	n°2	n°1	n°2	n°1	
Direction	Administrative	Nombre d'Hommes Nationaux	2	1		1	1	1			2	1					1	52
		Nombre de Femmes Nationaux	3	1								1						35
		Nombre d'Hommes étrangers				1	1	1	1			2		1				37
		Nombre de Femmes étrangers												1				7
	Technique	Nombre d'Hommes Nationaux	4			1	1	1			1						1	18
		Nombre de Femmes Nationaux	1															3
		Nombre d'Hommes étrangers	1			1									2		1	14
		Nombre de Femmes étrangers																1
	Mixte	Nombre d'Hommes Nationaux				2				1							1	4
		Nombre de Femmes Nationaux																0
		Nombre d'Hommes étrangers																1
		Nombre de Femmes étrangers																0
Exécution	Administrative à responsabilité	Nombre d'Hommes Nationaux	2	9					1				1	1				78
		Nombre de Femmes Nationaux	1	3							2	1	1					60
		Nombre d'Hommes étrangers																0
		Nombre de Femmes étrangers																0
	Assistance administrative	Nombre d'Hommes Nationaux	5	7	5					1								48
		Nombre de Femmes Nationaux		2		1	1	1	1									20
		Nombre d'Hommes étrangers																0
		Nombre de Femmes étrangers																0
	Nombre d'Hommes Nationaux	34	4	1							3		2				224	

Fonction	Entreprises extractives	LABR ADOR	MADAGASCAR OIL		PR GLOBAL RESSOURCES				MCM		REENOVA		RED GRANITI		PAM SAKOA		PR GLOBAL MINING	Total des effectifs de tous les sociétés	
	Site	n°1	n°1	n°2	n°1	n°2	n°3	n°4	n°1	n°2	n°1	n°2	n°1	n°2	n°1	n°2	n°1		
Technique à responsabilité	Nombre de Femmes Nationaux	1	2						1									37	
	Nombre d'Hommes étrangers																	0	
	Nombre de Femmes étrangers																	0	
	Nombre d'Hommes Nationaux	54	18	3								2						152	
	Nombre de Femmes Nationaux	1		1														4	
	Nombre d'Hommes étrangers																	0	
Assistance technique	Nombre de Femmes étrangers																	0	
	Spécialisé	Nombre d'Hommes Nationaux			2	5	1	1	1					15					237
		Nombre de Femmes Nationaux																	22
		Nombre d'Hommes étrangers																	0
		Nombre de Femmes étrangers																	0
	Sans spécialisation	Nombre d'Hommes Nationaux			1	15	15	13	17		2		26	2					346
		Nombre de Femmes Nationaux																	8
		Nombre d'Hommes étrangers																	0
		Nombre de Femmes étrangers																	0
	etc.	Nombre d'Hommes Nationaux																	0
		Nombre de Femmes Nationaux																	0
		Nombre d'Hommes étrangers																	0
Nombre de Femmes étrangers																		0	
Autres	Chauffeur	Nombre d'Hommes Nationaux	1	2	2							2	2	1				54	
		Nombre de Femmes Nationaux																0	
		Nombre d'Hommes étrangers																0	
		Nombre de Femmes étrangers																0	
	Gens de maison	Nombre d'Hommes Nationaux				1	1	1	1					2					9
		Nombre de Femmes Nationaux		3							2	1	1	2	1				14
		Nombre d'Hommes étrangers																	0
		Nombre de Femmes étrangers																	0
	Coursier	Nombre d'Hommes Nationaux										2	2						4
		Nombre de Femmes Nationaux																	0
		Nombre d'Hommes étrangers																	0
		Nombre de Femmes étrangers																	0

Fonction	Entreprises extractives	LABR ADOR	MADAGASC AR OIL		PR GLOBAL RESSOURCES				MCM		REENOVA		RED GRANITI		PAM SAKOA		PR GLOBAL MINING	Total des effectifs de tous les sociétés
	Site	n°1	n°1	n°2	n°1	n°2	n°3	n°4	n°1	n°2	n°1	n°2	n°1	n°2	n°1	n°2	n°1	
Gardien/cuisinier	Nombre de Femmes étrangers																	0
	Nombre d'Hommes Nationaux			40						3				1				44
	Nombre de Femmes Nationaux																	2
	Nombre d'Hommes étrangers																	0
	Nombre de Femmes étrangers																	0
Sous-total des effectifs des nationaux	Nombre d'Hommes Nationaux	102	41	54	23	19	17	21	2	6	7	36	4	21	0	0	3	1270
	Nombre de Femmes Nationaux	7	11	1	1	1	1	1	1	2	3	3	3	1	0	0	0	205
Sous-total des effectifs des étrangers	Nombre d'Hommes étrangers	1	0	0	2	1	1	1	0	0	2	0	1	2	0	0	1	52
	Nombre de Femmes étrangers	0	0	0	0	0	0	0	0	0	0	0	1	0	0	0	0	8

Annexe 7 : Présentation des flux de paiement

N°	Retenues à la source	Impôts versés directement à l'Etat
	-- A. Impôts d'Etat --	
1	Impôts sur les revenus (IR)	Impôt sur les revenus des personnes physiques ou morales, réalisés à Madagascar (article 01.01.02 du CGI) payé par acompte auprès du centre fiscal territorialement compétent (article 01.01.12) dont le taux est de 20%.
2	Acomptes IR :	Acompte est un paiement de l'impôt sur le revenu (IR ou IRPP) que l'on doit faire lorsqu'on perçoit des revenus en l'absence de tiers collecteur d'impôt pour le compte de l'État (employeur, caisse de retraite...)
3	Acomptes provisionnels IR (Tous les Bimestres)	Article 01.01.15 du CGI.- L'impôt sur les revenus des personnes de l'année en cours fait l'objet d'une perception par acomptes calculés sur les impôts dus au titre de l'année précédente dans des conditions qui seront fixées par décision du Ministre chargé de la réglementation fiscale.
4	Acomptes provisionnels 2% sur les importations et exportations (AIRS)	Article 01.01.15 du CGI.- Pour les contribuables immatriculés effectuant des opérations d'importations et/ou d'exportations, il est perçu un acompte provisionnel au taux de 2% appliqué sur la valeur en douane des biens importés et/ou exportés.
5	Impôt sur les dividendes	Les bénéficiaires distribués dans une société sont imposables à l'IR au niveau des bénéficiaires
6	Impôts sur les revenus intermittents (IRI)	Impôts sur les revenus des personnes physiques ou morales n'ayant pas d'établissement stable à Madagascar (01.01.05 II et 01.01.14 II). Il est versé au receveur des Impôt Territorialement compétent.
7	Impôt direct sur les hydrocarbures (IDH)	Les sociétés qui se livrent à des activités visées par l'article 01.01.26 sont soumises à l'IDH qui est assis sur la base des bénéfices nets que la société tire de l'ensemble de ses activités.
8	Impôts sur les plus-values immobilières (IPVI)	L'IPVI porte sur les revenus réalisés par des personnes physiques à l'occasion de la cession à titre onéreux des droits ou biens immobiliers (01.05.01)
9	Droits d'enregistrement des actes	Droits d'enregistrement : fixes et proportionnels (02.01.03) et s'appliquent aux actes qui constatent une transmission de propriété, d'usufruit ou de jouissance de biens meubles ou immeubles entre vifs (02.01.05) ou ne constitue pas eu transmission (02.01.04).
10	Droits d'enregistrement bail	Lorsque la durée est limitée, les baux ou les sous baux ainsi que les prolongations ou renouvellements de leurs durées sont assujettis à un droit (02.02.12)
11	Taxe sur les Marchés publics (TMP)	La TMP est assujetti sur toute personne ou organisme, titulaire ou bénéficiaire d'un marché public, résident ou non, quel que soit son chiffre d'affaires (06.02.02 et 06.02.02)
12	Taxe de publicité foncière (TPF)	Cf Code foncier dans son article 180
13	TVA intermittente	TVA due à Madagascar par toute personne, n'y ayant pas de siège social ou d'établissement en raison des prestations de service quel que soit le montant de la prestation (06.01.09 et 06.01.09 bis).
14	TVA à l'importation et TVA sur les produits pétroliers (TVP)	La société de transformation et de distribution de produits pétroliers soumis à la TVA est autorisée à déduire la TVA qui a grevé les opérations d'importation, de transformation ainsi que les services de toute natures utilisés pour la fabrication et la mise à la consommation sur le marché intérieur, figurant sur les quittances délivrés par le service de douanes. (06.01.17B)
15	TVA nette (Montant réellement payée à l'Administration Fiscale - le cas échéant)	Montant de la TVA à régler mensuellement
16	TVA ayant fait l'objet d'un refus de remboursement	Refus de remboursement : lorsque les charges ne sont pas liées à l'exploitation normale de l'entreprise ou la facture n'est pas conforme.
17	TVA non remboursée	TVA rejetée par l'Etat dans la demande de remboursement de TVA.
18	Droits de douanes et Taxes sur les produits pétroliers (TPP)	Droits qui ont pour objet la protection du commerce, de l'industrie et de l'agriculture à Madagascar. (Article 2 du Code de Douanes) Taxes sur les Produits Pétroliers sont liquidées, perçues, recouvrées et comptabilisées par les agents de douanes (article 265 de la même code)
19	Droit de port sur les marchandises importées	Droits de ports appliqués sur les marchandises, conventionnelles et marchandises conteneurisées, payés au niveau de l'Autorité portuaire ou concessionnaire.

N°	Retenues à la source	Impôts versés directement à l'Etat
20	Droit de port sur les marchandises exportées	Droits de ports appliqués sur les marchandises, conventionnelles et marchandises conteneurisées, payés au niveau de l'Autorité portuaire ou concessionnaire
21	Droit d'inspection	Droit au profit de l'Administration douanière
22	Droit d'accises	Impôt indirect frappant la consommation ou l'utilisation de certains produits et services qui concerne les produits récoltés, extraits, fabriqués, préparés ou importés à Madagascar (03.01.01)
23	Droit de timbres douaniers	Droit de timbres perçus sur les connaissements (article 262 code des Douanes)
24	IR non-résident ou TFT	Impôts sur les revenus des personnes dont la résidence habituelle est située hors de Madagascar en raison des revenus de sources malgache (article 01.01.05 II)
25	Impôts sur les revenus de capitaux mobiliers (IRCM)	L'IRCM s'applique aux revenus des capitaux mobiliers des personnes morales, personnes physiques, des sociétés de personnes et des sociétés en participation (article 01.04.01)
26	Redevance sur les flux maritimes	Redevances suivants l'article 14 du décret N°2012-391
27	Redevance sur usage de la route (RUR)	Redevance versé directement aux comptes du Fonds d'Entretien routier (loi n°97-035 du 15octobre 1997)
28	Autres Impôts d'Etat (nature et montant indiqués en annexe)	Autres taxes perçues par l'administration fiscale tels que les droits de sortie sur certains produits originaires du territoire douanier déclarés pour l'exportation, les amendes, etc.
-- B - Impôts locaux		
29	Taxe conjoncturelle sur l'exportation	Taxe sur les activités d'exportation
30	Impôts fonciers sur la propriété bâtie (IFPB)	Impôt dû par le propriétaire ou usufruitier d'un immeuble quelle que soient leur situation juridique ou affectation (article 01.02.01) payé au niveau du service d'assiette de la Commune
31	Impôts fonciers sur les terrains (IFT)	C'est impôt annuel établi en raison des faits existant au 1er janvier de l'année d'imposition et perçu au profit du budget des Communes d'implantation. (Article 10.01.03)
32	Centime additionnelle à l'IFPB	Taxe supplémentaire ayant pour assiette un impôt évalué par la Commune après avis de la commission municipale
33	Taxe annexe à l'IFPB (TAFB)	Supprimé par la LF 2008
34	Taxe professionnelle (TP)	Taxe annuelle qui s'applique à l'endroit de toutes activités taxable et exercées à Madagascar (article 23, Ressources des CTD : loi N° 94- 007)
35	Centime additionnelle à la TP	Le centime additionnel est une taxe supplémentaire proportionnelle ayant pour assiette un impôt.
36	Taxe additionnelle aux droits d'enregistrement	Supprimé par la LF 2008
37	Droits de voiries	Droits perçus sur les permissions de voiries
38	Permis de construire	Droits perçus sur les autorisations de bâtir, de lotir et de démolir et les autres permissions de voiries qui sont délivrés par le Maire
39	Taxe de sous-traitance	
40	Taxe de roulage	Abrogée
41	Taxe sur la publicité	Toute forme de publicité à caractère commercial est soumise à la taxe de publicité perçue au profit de la commune
42	Ristourne minière	Ristourne est due sur la valeur des produits de Mines à leur première vente. Il est reparti entre les budgets respectifs de la Province autonome, de la Région et de la Commune concernée (article 294 du décret 2006-910). Le taux de répartition a été modifiée en 2020 (article 294 Nouveau du décret 2020-1000)
43	Redevances carrière	Redevances perçues par les CTD (article 228 de la loi n°2014-020)
44	Autres impôts locaux (nature et montant indiqués en annexe)	Taxe sur l'eau et/ou l'électricité
-- C - Droits, Frais et Redevances sectoriels		

N°	Retenues à la source	Impôts versés directement à l'Etat
45	Montant de paiement effectuer au titre de la garantie bancaire valide au 31.12.2019/2020 pour les engagements minimaux de travaux et de budget	
46	Participation auprès des CDs (cf. : Article 45 - code pétrolier) 1/2.500ème du montant global des engagements minimum	Sommes versées par toute sociétés contractantes à titre de participation dont le montant représente 1/2500ème du montant global des engagements minimum de travaux d'exploration à répartir entre toutes les Collectivités concernées par le titre minier d'exploration, valable pour toute la durée de l'exploration, payable au début des travaux d'exploration.
47	Redevance minière	Le taux de la redevance minière est de 0,60% repartit entre le BCMM, l'ANOR, le Comité National des Mines, le budget général de la Direction centrale chargée des mines et la direction Interrégionale chargée des Mines concernée et de l'entité chargée de la Police des Mine (article 294 du décret 2006-910). Il a été modifié en 2020 et repartit entre le Budget Général, l'Agence Nationale de la filière Or, de la Comité National des Mines, de la BCMM et de l'initiative pour la Transparence des Industries Extractives ou ITIE (article 294 du décret 2020-1000)
48	Frais d'administration minière	Les frais d'administration minières annuels, perçus par la BCMM, le budget et les provinces autonomes, pour le recouvrement des coûts de prestations et de la gestion des droits rattachés aux permis. Le taux de répartition a été modifié en 2020 entre le Budget Général, les Régions, les Provinces, les communes et au BCMM (article 90 nouveau du décret 2020-1000)
49	Frais d'évaluation et de suivi de l'impact environnemental	Ces frais correspondent aux frais d'évaluation de l'étude d'impact et des suivis
50	Redevances domaniales	Sommes payées régulièrement à titre de l'obligation légale pour l'exploitation d'un terrain appartenant à l'Etat
51	Frais d'administration payé à l'OMNIS	Recette perçue par l'OMNIS provenant des sociétés pétrolières à titre de frais administratifs
52	Frais de formation payé à l'OMNIS	Les contractants conviennent avec l'OMNIS d'un programme annuel de formation pour relever la compétence du personnel de l'OMNIS dans la gestion des ressources et des opérations pétrolières. Les acteurs verseront à l'OMNIS un montant convenu au titre de Frais de Formation par an
53	Location de terrains	Sommes payées à l'Etat pour la location d'un terrain appartenant à l'Etat
54	Droits d'entrée et redevances pour usage infrastructures : Port	Droits ou redevance prélevé au niveau des CTD dont la perception est fixée par le décret n°2012-391 dans son article 11
55	Droits d'entrée et redevances pour usage infrastructures : Route	Droit ou de redevance prélevé par la CTD et dont la perception est fixée par le décret n°2014 -788 article 31 et 38
56	Droits d'entrée et redevances pour usage infrastructures : Chemin de fer	Droits d'entrée et redevances pour usage infrastructures : Chemin de fer
57	Droits d'entrée et redevances pour usage infrastructures : Electricité	Droit ou redevance prélevé au niveau des CTD et dont la perception est fixée par la loi n°1998-32 du 20 janvier 1999 dans son article 2014
58	Droits d'entrée et redevances pour usage infrastructures : Autres droits d'entrée et redevances pour usage infrastructures	Droit perçu par l'ADEMA
59	Redevances sur les eaux usées (REU)	Redevances perçues par l'ANDEA sur le pompage d'eau (article n°3 de la loi 95-035)
60	Redevance sur les ordures ménagères (ROM)	La redevance concerne les ordures ménagères et/ou les vidanges et sera due par toute personne assujettie au paiement de l'impôt foncier sur la propriété bâtie
61	Redevances de pompage d'eau (ANDEA)	Redevances perçues par l'ANDEA relative au pompage d'eau
62	Redevances télécommunication	Il s'agit de la redevance d'agrément des matériels de radiocommunication et de télécommunication perçues par l'ARTEC
63	Redevances de fréquence	Redevances, droits et taxes perçus par l'ARTEC sur l'utilisation du spectre des fréquences radioélectriques
64	Taxe de régulation	Droits et redevances de régulation, de gestion et de contrôle des opérateurs

N°	Retenues à la source	Impôts versés directement à l'Etat
65	Frais de test	Droits d'examen des opérateurs radio en vue d'attribuer un certificat d'exploitation
66	Droit de conformité (DGM)	Droit à régler par l'opérateur du au moment de la constatation de la conformité
67	Certificat de conformité (Mise en compatibilité - ONE)	La constatation de la conformité du scellage
68	Autres impôts sectoriels (nature et montant indiqués en annexe)	Autres impôts
-- D - Autres paiements		
69	Dividendes payés à l'Etat	Dividendes perçus par l'Etat suite à l'opération de répartition de dividendes opérée dans les entreprises dont l'Etat dispose d'une participation
70	Impôts sur les dividendes	Les bénéfices distribués dans une société sont imposables à l'IR au niveau des bénéficiaires
71	Pénalités	Sanction applicable à un délit fiscal
72	Taxes administratives : Permis de conduire	Taxe à payer pour l'obtention de permis de conduire
73	Taxes administratives : Droit de visa	Droit de visa des personnes étrangers pour être en situation régulière à Madagascar
74	Taxes administratives : Carte d'identité étrangère	Taxe à payer pour l'obtention de Carte d'identité étrangère
75	Taxes administratives : Permis de travail	Taxe à payer pour l'obtention de permis de travail
76	Taxes administratives : Vignette automobile	Taxe à payer pour l'obtention de vignette d'automobile
77	Autres paiements communs (nature et montant indiqués en annexe)	Autres paiements
78	Frais de mise à disposition de permis	Ce sont des paiements de mise à disposition de permis
79	Frais d'instruction (BCMM)	Ce sont des paiements de la contribution des frais d'instruction
80	Autres paiements (nature et montant indiqués en annexe)	Autres paiements
-- E - Retenues à la source		
81	Impôts sur les revenus salariaux et assimilés (IRSA)	Impôt sur les revenus des personnes percevant des salaires de source malgache perçus au profit de l'Etat (01.03.01)
82	CNAPS	EPIC qui s'exerce au profit des travailleurs. La caisse nationale est chargée de gérer les régimes de compensation, les prestations familiales, les accidents de travail et les maladies professionnelles (ordonnance n°62-078 du 29 septembre 1962)
83	Fond Malgache pour la Formation Professionnelle (FMFP)	Loi n°2017-025 il s'agit d'une contribution obligatoire des employeurs pour le financement des actions de formations professionnelles facturées sur la masse salariale brute soumise aux cotisations sociales (article 2)
84	Organisation sanitaire d'entreprise	Médecine d'entreprise qui assure les mesures médicales des travailleurs ainsi que sa famille (DECRET N° 2003-1162 Organisant la Médecine d'Entreprise)
85	Autres retenues à la source (nature et montant indiqués en annexe) (Note a)	Impôts sur les plus-values immobilières IPVI
-- F - Dons (Contribution Volontaire)		
86	En numéraire	Dons en numéraire réalisés par les sociétés extractives
87	En nature (Evaluation expert ou sur justificatifs)	Dons réalisés par les sociétés extractives
88	Dons Programme d'investissement public (PIP)	Catégorisé parmi les ressources non fiscales. Il s'agit des produits des dons provenant des sociétés extractives au profit des CTD : dépenses sociales des sociétés obligatoire
-- G - Part de production du gouvernement (sociétés pétrolières)		

N°	Retenues à la source	Impôts versés directement à l'Etat
89	Revenus sur la part de production du gouvernement	Part d'hydrocarbures revenant au gouvernement en vertu du contrat de partage de production
90	Revenus sur la part de production de l'Entreprise d'Etat	Part d'hydrocarbures revenant à l'entreprise d'Etat en vertu du contrat de partage de production
-- H - Primes diverses		
91	Primes de signature payée à l'Etat	Autres paiements effectués à l'Etat au moment de la signature du contrat pétrolier ou de l'octroi du permis, de découverte ou de production.
92	Primes de découverte payée à l'Etat	Autres paiements effectués à l'Etat
93	Primes de production payée à l'Etat	Autres paiements effectués à l'Etat
-- I - Dépenses sociales rendues obligatoires par la loi, par un contrat avec le gouvernement ou par un cahier des charges environnementales		
94	Dépenses sociales en nature (Evaluation expert ou sur justificatifs)	Dépenses sociales significatives de la part des entreprises qui sont rendues obligatoires par la loi ou par un contrat avec le gouvernement.
95	Dépenses sociales en numéraire	Dépenses sociales significatives de la part des entreprises qui sont rendues obligatoires par la loi ou par un contrat avec le gouvernement.
96	Dépenses sociales Programme d'investissement public (PIP)	Dépenses sociales rendues obligatoires par la loi ou par un contrat avec le gouvernement.
-- J - Dépenses de transport		
97	Dépenses de transport de minéraux payées à l'Etat ou à une entité d'Etat	Dépenses de transport significatives payées par l'Entreprise

Annexe 8 : Tableau de correspondance entre flux de paiement et entités

N°	Type de paiement	Entité administrative réceptrice de paiement
	-- A. Impôts d'Etat --	
1	Impôts sur les revenus (IR)	Direction Générale des impôts
2	Acomptes IR :	Direction Générale des impôts
3	Acomptes provisionnels IR (Tous les Bimestres)	Direction Générale des Impôts
4	Acomptes provisionnels 2% sur les importations et exportations (AIRS)	Direction Générale des Douanes
5	Impôt sur les dividendes	Direction Générale des impôts
6	Impôts sur les revenus intermittents (IRI)	Direction Générale des Impôts
7	Impôt direct sur les hydrocarbures (IDH)	Collectivités Territoriales Décentralisées
8	Impôts sur les plus-values immobilières (IPVI)	Direction Générale des impôts
9	Droits d'enregistrement des actes	Direction Générale des impôts
10	Droits d'enregistrement bail	Direction Générale des impôts
11	Taxe sur les Marchés publics (TMP)	Direction Générale des impôts
12	Taxe de publicité foncière (TPF)	Collectivités Territoriales Décentralisées
13	TVA intermittente	Direction Générale des impôts
14	TVA à l'importation et TVA sur les produits pétroliers (TVP)	Direction Générale des Douanes
15	TVA nette (Montant réellement payée à l'Administration Fiscale - le cas échéant)	Direction Générale des impôts
16	TVA ayant fait l'objet d'un refus de remboursement	Direction Générale des impôts
17	TVA non remboursée	Direction Générale des impôts
18	Droits de douanes et Taxes sur les produits pétroliers (TPP)	Direction Générale des Douanes
19	Droit de port sur les marchandises importées	Direction Générale des Douanes
20	Droit de port sur les marchandises exportées	Société du Port à Gestion Autonome
21	Droit d'inspection	Direction Générale des Douanes
22	Droit d'accises	Direction Générale des Douanes
23	Droit de timbres douaniers	Direction Générale des Douanes
24	IR non-résident ou TFT	Direction Générale des impôts
25	Impôts sur les revenus de capitaux mobiliers (IRCM)	Direction Générale des Impôts
26	Redevance sur les flux maritimes	Autres entités
27	Redevance sur usage de la route (RUR)	Autres entités
28	Autres Impôts d'Etat (nature et montant indiqués en annexe)	Direction Générale des Douanes
	-- B - Impôts locaux	
29	Taxe conjoncturelle sur l'exportation	Autres entités
30	Impôts fonciers sur la propriété bâtie (IFPB)	Direction Générale des Impôts
31	Impôts fonciers sur les terrains (IFT)	Direction Générale des Impôts
32	Centime additionnelle à l'IFPB	Direction Générale des Impôts
33	Taxe annexe à l'IFPB (TAFB)	Direction Générale des Impôts
34	Taxe professionnelle (TP)	Direction Générale des Impôts
35	Centime additionnelle à la TP	Direction Générale des Impôts

N°	Type de paiement	Entité administrative réceptrice de paiement
36	Taxe additionnelle aux droits d'enregistrement	Direction Générale des Impôts
37	Droits de voiries	Collectivités Territoriales Décentralisées
38	Permis de construire	Collectivités Territoriales Décentralisées
39	Taxe de sous-traitance	Direction Générale des Impôts
40	Taxe de roulage	Société du Port à Gestion Autonome
41	Taxe sur la publicité	Collectivités Territoriales Décentralisées
42	Ristourne minière	Direction Générale des Mines
43	Redevances carrière	Autres entités
44	Autres impôts locaux (nature et montant indiqués en annexe)	Direction Générale des impôts
-- C - Droits, Frais et Redevances sectoriels		
45	Montant de paiement effectuer au titre de la garantie bancaire valide au 31.12.2019/2020 pour les engagements minimaux de travaux et de budget	Collectivités Territoriales Décentralisées
46	Participation auprès des CTDs (cf. : Article 45 - code pétrolier) 1/2.500ème du montant global des engagements minimum	Collectivités Territoriales Décentralisées
47	Redevance minière	Direction Générale des Mines
48	Frais d'administration minière	Bureau du Cadastre Minier de Madagascar
49	Frais d'évaluation et de suivi de l'impact environnemental	Office Nationale de l'Environnement
50	Redevances domaniales	Administration des Domaines
51	Frais d'administration payé à l'OMNIS	Office des Mines Nationales et des Industries Stratégiques
52	Frais de formation payé à l'OMNIS	Office des Mines Nationales et des Industries Stratégiques
53	Location de terrains	Autres entités
54	Droits d'entrée et redevances pour usage infrastructures : Port	Société du Port à Gestion Autonome
55	Droits d'entrée et redevances pour usage infrastructures : Route	Collectivités Territoriales Décentralisées
56	Droits d'entrée et redevances pour usage infrastructures : Chemin de fer	Collectivités Territoriales Décentralisées
57	Droits d'entrée et redevances pour usage infrastructures : Electricité	Office de Régulation de l'Electricité
58	Droits d'entrée et redevances pour usage infrastructures : Autres droits d'entrée et redevances pour usage infrastructures	Collectivités Territoriales Décentralisées
59	Redevances sur les eaux usées (REU)	Autorité Nationale De l'Eau et de l'Assainissement
60	Redevance sur les ordures ménagères (ROM)	Direction Générale des impôts
61	Redevances de pompage d'eau (ANDEA)	Autorité Nationale de l'Eau et de l'Assainissement
62	Redevances télécommunication	Autorité de Régulation des Technologies de Communication
63	Redevances de fréquence	Autorité de Régulation des Technologies de Communication
64	Taxe de régulation	Autorité de Régulation des Technologies de Communication
65	Frais de test	Autorité de Régulation des Technologies de Communication
66	Droit de conformité (DGM)	Direction Générale des Mines
67	Certificat de conformité (Mise en compatibilité - ONE)	Direction Générale des Mines
68	Autres impôts sectoriels (nature et montant indiqués en annexe)	Direction Générale des impôts

N°	Type de paiement	Entité administrative réceptrice de paiement
	-- D - Autres paiements	
69	Dividendes payés à l'Etat	Trésor Public
70	Impôts sur les dividendes	Direction Générale des impôts
71	Pénalités	Direction Générale des impôts
72	Taxes administratives : Permis de conduire	Centre Immatriculation
73	Taxes administratives : Droit de visa	Direction Générale des impôts
74	Taxes administratives : Carte d'identité étrangère	Autres entités
75	Taxes administratives : Permis de travail	Ministère de l'intérieur
76	Taxes administratives : Vignette automobile	Centre Immatriculation
77	Autres paiements communs (nature et montant indiqués en annexe)	
78	Frais de mise à disposition de permis	Centre Immatriculation
79	Frais d'instruction (BCMM)	Bureau du Cadastre Minier de Madagascar
80	Autres paiements (nature et montant indiqués en annexe)	
	-- E - Retenues à la source	
81	Impôts sur les revenus salariaux et assimilés (IRSA)	Direction Générale des Impôts
82	CNAPS	Caisse Nationale de Prévoyance Sociale
83	FMFP	Caisse Nationale de Prévoyance Sociale
84	Organisation sanitaire d'entreprise	Organisation Sanitaire Inter Entreprise
85	Autres retenues à la source (nature et montant indiqués en annexe) (Note a)	
	-- F - Dons (Contribution Volontaire)	
86	En numéraire	Collectivités Territoriales Décentralisées
87	En nature (Evaluation expert ou sur justificatifs)	Collectivités Territoriales Décentralisées
88	Dons Programme d'investissement public (PIP)	Collectivités Territoriales Décentralisées
	-- G - Part de production du gouvernement (sociétés pétrolières)	
89	Revenus sur la part de production du gouvernement	Office des Mines Nationales et des Industries Stratégiques
90	Revenus sur la part de production de l'Entreprise d'Etat	Office des Mines Nationales et des Industries Stratégiques
	-- H - Primes diverses	
91	Primes de signature payée à l'Etat	Trésor Public
92	Primes de découverte payée à l'Etat	Trésor Public
93	Primes de production payée à l'Etat	Trésor Public
	-- I - Dépenses sociales rendues obligatoires par la loi, par un contrat avec le gouvernement ou par un cahier des charges environnementales	
94	Dépenses sociales en nature (Evaluation expert ou sur justificatifs)	Collectivités Territoriales Décentralisées, Associations, ONG
95	Dépenses sociales en numéraire	Collectivités Territoriales Décentralisées, Associations, ONG
96	Dépenses sociales Programme d'investissement public (PIP)	Collectivités Territoriales Décentralisées, Associations, ONG
	-- J - Dépenses de transport	

N°	Type de paiement	Entité administrative réceptrice de paiement
97	Dépenses de transport de minéraux payées à l'Etat ou à une entité d'Etat	Office des Mines Nationales et des Industries Stratégiques

Annexe 9 : Matérialité des régies et des flux concernés par les taxes et revenus pour 2019 et 2020

N°	TYPES DE PAIEMENTS	TOTAL DES MONTANTS VERSES PAR LES SOCIÉTÉS EXTRACTIVES			TOTAL DES MONTANTS VERSES PAR LES SOCIÉTÉS EXTRACTIVES		
		MONTANT USD	%	MONTANT USD	%	MONTANT USD	
	-- A. Impôts d'Etat --	109 965 088 404,20	30 312 452,01	50%	103 499 857 606,04	27 059 918,22	51%
1	Impôt sur les revenus (IR)	1 918 937 732,50	528 965,23	1%	2 941 488 573,54	769 048,79	1%
2	Acomptes IR:	-	-	0%	-	-	0%
3	Acompte provisionnel IR (Tous les Bimestres)	15 999 794 589,38	4 410 427,10	7%	6 552 721 835,56	1 713 201,55	3%
4	Acomptes provisionnels 2% sur les importations et exportations (AIRS)	380 829 562,24	104 977,66	0%	378 007 682,00	98 829,67	0%
5	Impôt sur les dividendes	-	-	0%	-	-	0%
6	Impôt sur les revenus intermittents (IRI)	87 924 465,26	24 236,84	0%	37 040 514,88	9 684,20	0%
7	Impôt direct sur les hydrocarbures (IDH)	-	-	0%	-	-	0%
8	Impôt sur les plus-values immobilières (IPVI)	-	-	0%	-	-	0%
9	Droit d'enregistrement des actes	42 817 612,17	11 802,90	0%	279 511 796,00	73 078,04	0%
10	Droits d'enregistrement bail	111 551 634,00	30 749,79	0%	90 602 410,85	23 687,90	0%
11	Taxe sur les Marchés publics (TMP)	-	-	0%	-	-	0%
12	Taxe de publicité foncière (TPF)	-	-	0%	-	-	0%
13	TVA intermittente	1 680 134 676,98	463 137,91	1%	1 056 376 852,98	276 188,51	1%
14	TVA à l'importation et TVA sur les produits pétroliers (TVP)	19 555 183 642,00	5 390 488,69	9%	19 534 086 256,00	5 107 164,29	10%
15	TVA nette (Montant réellement payée à l'Administration Fiscale - le cas échéant)	4 099 550 393,43	1 130 062,52	2%	1 928 860 196,52	504 298,27	1%
16	TVA ayant fait l'objet d'un refus de remboursement	17 115 376 345,64	4 717 943,05	8%	13 613 642 972,50	3 559 271,23	7%
17	TVA non remboursée	27 307 331 773,46	7 527 408,89	12%	40 038 118 696,00	10 467 919,89	20%
18	Droits de douanes et Taxes sur les produits pétroliers (TPP)	14 605 488 731,77	4 026 079,39	7%	13 373 024 435,94	3 496 361,79	7%
19	Droit de port sur les marchandises importées	148 979 423,03	41 066,96	0%	88 386 431,25	23 108,53	0%
20	Droit de port sur les marchandises exportées	129 804 438,71	35 781,27	0%	76 323 377,66	19 954,66	0%
21	Droit d'inspection	-	-	0%	-	-	0%
22	Droit d'accises	-	-	0%	-	-	0%
23	Droit de timbres douaniers	-	-	0%	-	-	0%
24	IR non-résident ou TFT	4 905 644 519,46	1 352 266,58	2%	1 874 104 455,23	489 982,45	1%
25	Impôts sur les revenus de capitaux mobiliers (IRCM)	139 258 896,31	38 387,44	0%	32 362 365,13	8 461,10	0%
26	Redevance sur les flux maritimes	1 651 562 539,86	455 261,86	1%	1 556 716 150,00	407 001,64	1%
27	Redevance sur usage de la route (RUR)	1 009 253,00	278,21	0%	373 466,00	97,64	0%
28	Autres Impôts d'Etat (nature et montant indiqués en annexe)	83 908 175,00	23 129,73	0%	48 109 138,00	12 578,08	0%
	-- B - Impôts locaux	21 600 532 235,44	5 954 299,74	10%	18 035 498 820,12	4 715 360,33	9%
29	Taxe conjoncturelle sur l'exportation	-	-	0%	-	-	0%
30	Impôts fonciers sur la propriété bâtie (IFPB)	31 714 341,00	8 742,22	0%	31 704 202,00	8 289,03	0%

N°	TYPES DE PAIEMENTS	TOTAL DES MONTANTS VERSES PAR LES SOCIETES EXTRACTIVES			TOTAL DES MONTANTS VERSES PAR LES SOCIETES EXTRACTIVES		
		MONTANT USD	%	MONTANT USD	%	MONTANT USD	
31	Impôts fonciers sur les terrains (IFT)	42 868 800,00	11 817,01	0%	18 278 940,50	4 779,01	0%
32	Centime additionnelle à l'IFPB	-	-	0%	-	-	0%
33	Taxe annexe à l'IFPB (TAFB)	-	-	0%	-	-	0%
34	Taxe professionnelle (TP)	-	-	0%	-	-	0%
35	Centime additionnelle à la TP	-	-	0%	-	-	0%
36	Taxe additionnelle aux droits d'enregistrement	-	-	0%	-	-	0%
37	Droits de voiries	-	-	0%	-	-	0%
38	Permis de construire	-	-	0%	-	-	0%
39	Taxe de sous-traitance	-	-	0%	-	-	0%
40	Taxe de roulage	137 701 943,68	37 958,26	0%	109 009 209,86	28 500,33	0%
41	Taxe sur la publicité	21 365 058,00	5 889,39	0%	-	-	0%
42	Ristourne minière	20 699 370 959,80	5 705 889,91	9%	17 577 178 096,80	4 595 532,91	9%
43	Redevances carrière	504 936 899,60	139 188,50	0%	221 457 824,20	57 899,89	0%
44	Autres impôts locaux (nature et montant indiqués en annexe)	162 574 233,36	44 814,44	0%	77 870 546,76	20 359,16	0%
	-- C - Droits, Frais et Redevances sectoriels	17 081 599 222,55	4 708 632,20	8%	13 402 882 402,14	3 504 168,12	7%
45	Montant de paiement effectuer au titre de la garantie bancaire valide au 31.12.2019/2020 pour les engagements minimaux de travaux et de budget	-	-	0%	-	-	0%
46	Participation auprès des CTDs (cf. : Article 45 - code pétrolier) 1/2.500ème du montant global des engagements minimum	-	-	0%	-	-	0%
47	Redevance minière	2 433 843 770,80	670 901,77	1%	2 482 418 996,00	649 025,58	1%
48	Frais d'administration minière	3 793 505 940,00	1 045 699,76	2%	2 948 640 123,00	770 918,55	1%
49	Frais d'évaluation et de suivi de l'impact environnemental	124 484 383,00	34 314,77	0%	-	-	0%
50	Redevances domaniales	2 373 813 194,74	654 354,03	1%	3 012 121 289,75	787 515,63	1%
51	Frais d'administration payé à l'OMNIS	-	-	0%	-	-	0%
52	Frais de formation payé à l'OMNIS	-	-	0%	-	-	0%
53	Location de terrains	651 361 699,71	179 551,26	0%	754 760 289,99	197 331,21	0%
54	Droits d'entrée et redevances pour usage infrastructures : Port	7 030 626 705,33	1 938 029,04	3%	3 882 505 477,74	1 015 076,57	2%
55	Droits d'entrée et redevances pour usage infrastructures : Route	-	-	0%	-	-	0%
56	Droits d'entrée et redevances pour usage infrastructures : Chemin de fer	-	-	0%	-	-	0%
57	Droits d'entrée et redevances pour usage infrastructures : Electricité	-	-	0%	-	-	0%
58	Droits d'entrée et redevances pour usage infrastructures : Autres droits d'entrée et redevances pour usage infrastructures	-	-	0%	-	-	0%

N°	TYPES DE PAIEMENTS	TOTAL DES MONTANTS VERSES PAR LES SOCIÉTÉS EXTRACTIVES			TOTAL DES MONTANTS VERSES PAR LES SOCIÉTÉS EXTRACTIVES		
		MONTANT USD	%	MONTANT USD	%		
59	Redevances sur les eaux usées (REU)	-	0%	-	0%		
60	Redevance sur les ordures ménagères (ROM)	-	0%	-	0%		
61	Redevances de pompage d'eau (ANDEA)	39 476 981,00	10 882,04	-	0%		
62	Redevances télécommunication	-	0%	-	0%		
63	Redevances de fréquence	253 628 749,97	69 914,09	164 078 166,66	42 898,05		
64	Taxe de régulation	-	0%	-	0%		
65	Frais de test	254 000,00	70,02	-	0%		
66	Droit de conformité (DGM)	9 614 578,00	2 650,31	5 620 319,00	1 469,43		
67	Certificat de conformité (Mise en compatibilité - ONE)	346 839 220,00	95 608,05	130 542 242,00	34 130,12		
68	Autres impôts sectoriels (nature et montant indiqués en annexe)	24 150 000,00	6 657,07	22 195 498,00	5 802,99		
	-- D - Autres paiements	1 359 283 311,01	374 693,56	889 605 552,08	232 586,34		
69	Dividendes payés à l'Etat	-	0%	-	0%		
70	Impôts sur les dividendes	-	0%	-	0%		
71	Pénalités	74 619 280,34	20 569,20	249 285 976,44	65 175,53		
72	Taxes administratives : Permis de conduire	-	0%	-	0%		
73	Taxes administratives : Droit de visa	310 706 795,00	85 647,95	205 627 904,00	53 761,18		
74	Taxes administratives : Carte d'identité étrangère	771 193 108,67	212 583,42	236 212 536,19	61 757,49		
75	Taxes administratives : Permis de travail	128 966 917,00	35 550,41	154 661 195,45	40 435,99		
76	Taxes administratives : Vignette automobile	-	0%	-	0%		
77	Autres paiements communs (nature et montant indiqués en annexe)	-	0%	-	0%		
78	Frais de mise à disposition de permis	-	0%	-	0%		
79	Frais d'instruction (BCMM)	10 611 160,00	2 925,02	27 651 840,00	7 229,54		
80	Autres paiements (nature et montant indiqués en annexe)	63 186 050,00	17 417,57	16 166 100,00	4 226,61		
	-- E - Retenues à la source	61 146 481 639,84	16 855 347,61	60 133 877 619,58	15 721 932,84		
81	Impôts sur les revenus salariaux et assimilés (IRSA)	46 242 313 020,07	12 746 935,55	45 136 812 652,51	11 800 967,53		
82	CNAPS	9 629 560 958,89	2 654 438,86	9 425 007 366,88	2 464 157,29		
83	FMFP	97 050 674,14	26 752,53	176 051 241,17	46 028,39		
84	Organisation sanitaire d'entreprise	5 177 556 986,74	1 427 220,67	5 396 006 359,02	1 410 779,63		
85	Autres retenues à la source (nature et montant indiqués en annexe) (Note a)	-	0%	-	0%		
	-- F - Dons (Contribution Volontaire)	762 004 179,79	210 050,44	2 130 795 320,40	557 093,98		
86	En numéraire	228 980 636,00	63 119,71	426 677 295,83	111 554,29		
87	En nature (Evaluation expert ou sur justificatifs)	533 023 543,79	146 930,73	1 704 118 024,57	445 539,69		
88	Dons Programme d'investissement public (PIP)	-	0%	-	0%		
	-- G - Part de production du gouvernement (sociétés pétrolières)	-	0%	-	0%		
89	Revenus sur la part de production du gouvernement	-	0%	-	0%		
90	Revenus sur la part de production de l'Entreprise d'Etat	-	0%	-	0%		

N°	TYPES DE PAIEMENTS	TOTAL DES MONTANTS VERSES PAR LES SOCIETES EXTRACTIVES			TOTAL DES MONTANTS VERSES PAR LES SOCIETES EXTRACTIVES		
		MONTANT USD	%	MONTANT USD	%		
	-- H - Primes diverses	-	0%	-	0%		
91	Primes de signature payée à l'Etat	-	0%	-	0%		
92	Primes de découverte payée à l'Etat	-	0%	-	0%		
93	Primes de production payée à l'Etat	-	0%	-	0%		
93	-- I - Dépenses sociales rendues obligatoires par la loi, par un contrat avec le gouvernement ou par un cahier des charges environnementales	6 912 753 883,23	3%	4 371 715 399,95	2%		
94	Dépenses sociales en nature (Evaluation expert ou sur justificatifs)	107 752 386,67	0%	426 949 976,67	0%		
95	Dépenses sociales en numéraire	6 805 001 496,56	3%	3 944 765 423,28	2%		
96	Dépenses sociales Programme d'investissement public (PIP)	-	0%	-	0%		
	-- J - Dépenses de transport	-	0%	-	0%		
97	Dépenses de transport de minéraux payées à l'Etat ou à une entité d'Etat	-	0%	-	0%		
	GRAND TOTAL	218 827 742 876,06	100%	202 464 232 720,30	100%		

Annexe 10 : Données brutes pour sélectionner les compagnies

(voir sur le site web de l'EITI Madagascar)

Annexe 11 : Synthèse des modifications du Code Général des Impôts



MINISTERE DE L'ECONOMIE ET DES FINANCES
SECRETARIAT GENERAL
DIRECTION GENERALE DES IMPOTS
DIRECTION DE LA LEGISLATION FISCALE
ET DU CONTENTIEUX
Service de la Législation Fiscale

Antananarivo, le 4 MAY 2022

LE DIRECTEUR DE LA LEGISLATION
FISCALE ET DU CONTENTIEUX

A

Madame RAZANAMARIMANDIMBY
Anjatiana Fenosa
Consultante –EY Madagascar
Anjatiana12@gmail.com

N° 165 2022-MEF/SG/DGI/DLFC/SL

OBJET : Demande de données et d'informations

Réf. : - Votre mail en date du 17 Janvier 2022

Madame,

Faisant suite à votre mail cité en référence demandant des informations sur les ajustements des régimes fiscaux ainsi que les incitations et allègements accordés de manière générale au titre des années 2019, 2020 et 1^{er} semestre 2021, je tiens à vous faire connaitre que vous pouvez trouver ces informations dans la loi de finances respective de l'année objet de votre étude. En effet, en cas de doute de votre part, mon département peut opérer à la validation. Néanmoins, les informations que vous avez demandées sont encore traitées dans le tableau ci-dessous :

1- AJUSTEMENT DES REGIMES FISCAUX	
LFI 2019	<ul style="list-style-type: none">✓ Impôt sur les revenus (IR) :<ul style="list-style-type: none">- Modification du seuil d'assujettissement à l'IR : CAAHT \geq Ar 200 000 000 ;- Limitation de l'exonération à l'IR, sous certaines conditions fixées par texte réglementaire, des produits issus de la participation des sociétés par action dans le capital des entreprises en phase de création ou de restructuration ;- Augmentation de la limite de déduction des intérêts servis aux associés : « capital social » modifié en « capitaux propres » ;- Possibilité de porter en charge exceptionnelle des crédits de TVA non remboursables à la fin de l'exercice sous certaines conditions fixées par texte réglementaire ;✓ Impôt synthétique (IS)<ul style="list-style-type: none">- Modification du seuil d'assujettissement à l'IS : CA < Ar 200 000 000 ;- Application d'une réduction d'impôt de 1p.100 sur les ventes effectuées par les producteurs de base (secteur primaire) faisant l'objet de factures réglementaires ou des documents tenant lieu de factures.- Précision sur les obligations comptables des personnes soumises à l'IS, comptabilité appropriée à leur exploitation avec comptabilité minimale : journal de recettes et de dépenses ou comptabilité suivant le Système Minimal de Trésorerie ou par option comptabilité d'exercice.

	<ul style="list-style-type: none"> ✓ Impôt sur les revenus des capitaux mobiliers (IRCM) <ul style="list-style-type: none"> - Modification de l'échéance de paiement et de déclaration de l'IRCM : au plus tard le 15 du mois qui suit celui de la mise en distribution. ✓ Droit d'enregistrement (DE) : <ul style="list-style-type: none"> - Formalité d'enregistrement : <ul style="list-style-type: none"> ✓ obligatoire pour mutation de jouissance de biens meubles au profit des entreprises : Droit fixe ; ✓ obligatoire pour mutation de jouissance de navire et aéronef (particulier ou assujetti) : taux 2p.100 ; ✓ facultative pour mutation de jouissance de biens meubles au profit des particuliers ; ✓ Taxe sur la valeur ajoutée (TVA) : <ul style="list-style-type: none"> - Modification du seuil d'assujettissement de la TVA : CAAHT >= Ar 200 000 000 ; - Exonération de TVA : <ul style="list-style-type: none"> ✓ aux frais de formation prévus par le développement de la formation professionnelle, formation dans le cadre du développement de l'industrie à Madagascar et aux frais de formation organisée par les chambres de commerce ; - Possibilité de porter en charges pour le calcul de l'IR des crédits reportables non apurés à la TVA pour les entreprises structurellement créditrices ; - Aménagement des dispositions relatives au remboursement du crédit de TVA : précision sur la détermination du montant remboursable pour l'exportation, sort des crédits de TVA frappés de forclusion ou non imputables suite à l'application du prorata de déduction. <p>Dispositions communes :</p> <ul style="list-style-type: none"> - Possibilité d'édition de la carte fiscale sur la plateforme Hetra Online ; - Précision sur l'obligation de déclaration du total des ventes au détail pour les industriels, artisans et commerçants réalisant simultanément des ventes en gros et au détail ; - Précision sur les dispositions relatives au titre de perception.
<p>LFR 2019</p>	<ul style="list-style-type: none"> ✓ Impôt sur les Revenus Perception d'acompte provisionnel en matière d'IR ou d'IS pour toute opération d'importation de biens effectuée par les contribuables immatriculés. ✓ Impôt synthétique (IS) : Taux : 2% Base imposable : valeur en douanes Exclusion : Contribuables bénéficiant d'un régime fiscal particulier et préférentiel à Madagascar Biens importés à comptabiliser comme immobilisation de l'importateur Matières premières importées par les entreprises industrielles ✓ Impôt sur les revenus salariaux et assimilés (IRSA) Exonération des rémunérations perçues au titre d'heures supplémentaires dans la limite de 20 heures (Article 01.03.03) Rehaussement du seuil d'imposition d'IRSA à Ar 350 000 (Article 01.03.16) Jusqu'à Ar 350 000 : 0p.100 Tranche supérieure à 350 000 : 20p.100 Minimum de perception : Ar 2000. ✓ Taxe sur la valeur ajoutée (TVA) : Opérations exonérées de TVA : (Article 06.01.06) Lampes solaires (position tarifaire: 85.13.10.10) Kits composés de lampes et tubes à diodes émettrices de lumière (LED), de boîtiers de chargement avec ou sans batterie incorporée et de panneaux photovoltaïques (position tarifaire: 85.39.50.10). <u>Précisions:</u> Produit hors de champ d'application de la TVA (exemption) :



	<p>- Rémunération des associés gérants majoritaires de S.A.R.L. dans le cadre de l'activité de gérance. (Article 06.01.08)</p> <p>Pour les assujettis à la TVA (clients ou fournisseurs) : Amende de 10p.100 du montant des transactions effectuées pour tout manquement aux obligations prévues par les dispositions de l'article 06.01.26 - 3ème et 4ème alinéas. (Article 20.01.56).</p> <p>✓ Taxe sur la publicité PUBLICITE FAITE A L'AIDE D'AFFICHES, DE PANNEAUX RECLAMES, D'ENSEIGNES LUMINEUSES OU SUR SUPPORT AMBULANT Révision du tarif (Article 10.09.04) Ar 15 000 par mètre carré par an</p>
<p>PLFI 2020</p>	<p>Impôt sur les revenus (IR) : Obligations comptables :</p> <p>Revenus < Ar 100 000 000 : tenue d'un journal de recettes et de dépenses Ar 100 000 000 ≤ Revenus < Ar 200 000 000 : tenue d'une comptabilité suivant le SMT Revenus ≥ Ar 200 000 000 : tenue d'une comptabilité d'exercice.</p> <ul style="list-style-type: none"> - Réintégration dans la base imposable à l'IR du 40% de la différence entre la valeur totale des avantages en nature et la valeur des avantages en nature entrant dans la base imposable à l'IRSA (Article 01.01.10) Décision n°07 MFG/SG/DGI du 21/01/2008 portant détermination des revenus bruts et des avantages en nature - Décision n°02 MFB/SG/DGI du 13/02/2019 portant évaluation des avantages en nature. - Précision sur la non déductibilité à l'IR: (Article 01.01.10) <ul style="list-style-type: none"> • des moins-values sur cession de titre • des « per diem » dépassant le seuil fixé par texte réglementaire - Imposition des dividendes perçus par les personnes non résidentes (Article 01.01.14) ✓ Taux de l'IR : 10% ✓ Retenu et versé par la société résidente avant le 15 du mois suivant celui au cours duquel la retenue a été opérée - Elargissement de la perception de l'acompte IR ou IS pour toutes opérations d'exportation de biens (Article 01.01.15) : application suspendue ✓ Taux : 2% - Précision sur le dépôt d'état financier dans le site e-Bilan (Article 01.01.19) - Généralisation des dispositions sur les taxes sur les Marchés publics <p>Impôt synthétique (IS) :</p> <ul style="list-style-type: none"> - Exclusion des revenus tirés des marchés publics à la base imposable de l'IS (Article 01.02.04) - Application d'une réduction d'impôt de 2% (Article 01.02.05 bis) <ul style="list-style-type: none"> • du montant des achats de biens et services, faisant l'objet de factures régulières • des charges de personnel régulièrement déclarées à la CNaPS ou organismes assimilés ayant donné lieu à versement d'IRSA - Obligations comptables (Article 01.02.07) <ul style="list-style-type: none"> • Sociétés commerciales : tenue d'une comptabilité d'exercice • Autres : <ul style="list-style-type: none"> - CA < Ar 100 000 000 : tenue d'un journal de recettes et de dépenses - CA ∈ [Ar 100 000 000 , Ar 200 000 000 [: tenue d'une comptabilité suivant le SMT - Possibilité d'option à la tenue d'une comptabilité d'exercice - Présentation obligatoire des états séparés et détaillés suivant modèles fournis par l'Administration fiscale : <ul style="list-style-type: none"> • des charges exclusives et communes afférentes aux marchés publics et les charges relatives aux autres activités au titre de l'année écoulée • des produits afférents aux marchés publics et les produits relatifs aux autres activités au titre de l'année écoulée

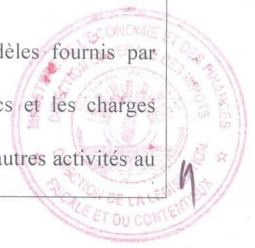

Taxe sur les marchés publics (TMP) :

- Extension du champ d'application de la Taxe sur les marchés publics (TMP) pour toute utilisation de fonds publics ;
- Extension de l'application de la Taxe sur les marchés publics aux sous-traitants de premier niveau d'un titulaire de marchés publics.

Dispositions communes :

- Précision sur les procédures de taxation d'office ;
- Mise à jour de certaines dispositions fiscales relatives à la digitalisation de l'Administration fiscale par uniformisation de l'appellation de la plateforme en ligne de la Direction générale des impôts suite à l'avènement de l'application d'un système uniformisé des opérations fiscales : Dépôt de déclarations, dépôt des différents annexes, envoi des notifications, droit de communication, édition des cartes fiscales ;
- Disposition relative à la non prescription de l'exercice fiscal 2017 ;
- Instauration de taux dégressif d'amendes fiscales allant de 5 à 10% suivant le retard de la régularisation de déclaration complémentaire ;
- Validité de la notification par voie électronique.

2- INCITATIONS ET ALLEGEMENTS ACCORDES DE MANIERE GENERALE

LFI 2019	AUCUNE
LFR 2019	AUCUNE
LFI 2020	AUCUNE
LFR 2020	AUCUNE
LFI 2021	AUCUNE

Veuillez agréer, Madame, l'expression de ma considération distinguée.



RAKOTOMALALA Hery A
Inspecteur des Impôts

Source : DGI - Direction de la législation fiscale et du contentieux

Annexe 12 : Mesures de restriction contre la pandémie à Madagascar

REFERENCE	DATE	MESURES PRISES	SOURCES
Note n°38/DGE-COMM/AConseil des Ministres/20	03/01/2020	Interdiction d'entrée à Madagascar des personnes venant d'Italie, de la Corée du Sud et de l'Iran sauf dérogation spéciale et nominative accordée par le Ministère des Affaires Etrangères (MAE).	http://www.aConseil des Ministres.mg/IMG/pdf/38_dge_-_comm_aConseil des Ministres_20.pdf
Note n°36/DGE-COMM/AConseil des Ministres/20	27/02/2020	Interdiction à toute compagnie aérienne de transporter les passagers venant/ ayant transité de la Corée du Sud, l'Italie et Iran dans les 14 jours précédant son embarquement.	http://www.aConseil des Ministres.mg/IMG/pdf/36_dge-comm_aConseil des Ministres_20.pdf
Communiqué conjoint du Ministère de la Santé Publique et du Ministère des Transports, du Tourisme et de la Météorologie	02/03/2020	Mise en place de mesures préventives pour la réduction de la circulation du virus à Madagascar - Interdiction à toute compagnie aérienne de transport des passagers venant/ ayant transité ou quitté les pays suivants: Chine, Macao, Taiwan et Hong Kong. - Respect des mesures d'arrondissement et de communication à la capitainerie des états de santé des passager pour les navires. - Contrôle sanitaire de tous les passagers et membre d'équipage - Contrôle systématique des passeports des passagers pour retracer son itinéraire Au niveau des gares routières: - Enregistrement des passagers + contact - Sécurisation de la liste des passagers pour 4 semaines Au niveau de la population: - Mise en place d'un numéro vert: 910 - Geste barrière: se laver les mains - Eviter tout contact avec des personnes malades - Se rapprocher des établissements sanitaires en cas de présence des signes de maladie	https://www.facebook.com/photo/?fbid=2884028364995062&set=pcb.2884028871661678
Note n°47/DGE-COMM/AConseil des Ministres/20	14/03/2020	Obligation d'atterrissage de tous les vols internationaux à l'aéroport international d'Ivato à compter du 15 mars 2020.	http://www.aConseil des Ministres.mg/IMG/pdf/47_dge-comm_aConseil des Ministres_20.pdf
Note n°48/DGE-COMM/AConseil des Ministres/20	15/03/2020	- Suspension des vols reliant Madagascar à Europe, La Réunion et Mayotte à partir du 19 mars 2020 ; - Possibilité de retour au pays pour les ressortissants et résidents de Madagascar jusqu'au 19 mars 2020 - Interdiction d'embarquement des passagers venant/ séjournant/ ayant transité de Europe, La Réunion et Mayotte dans les 14 jours précédant leur embarquement. Dans le cas contraire, mise en quarantaine obligatoire au frais de la compagnie aérienne.	http://www.aConseil des Ministres.mg/IMG/pdf/48_dge-comm_aConseil des Ministres_20.pdf
Note n°50/DGE-COMM/AConseil des Ministres/20	16/03/2020	- Suspension des vols reliant Madagascar à Europe, La Réunion et Mayotte à compter du 19 mars 2020 ; - Possibilité de retour des ressortissants malgaches et résidents de Madagascar séjournant dans ces pays jusqu'à cette date ; - Au-delà de cette date, refoulement immédiat des passagers.	http://www.aConseil des Ministres.mg/IMG/pdf/50_dge-comm_aConseil des Ministres_20.pdf

REFERENCE	DATE	MESURES PRISES	SOURCES
Conseil des Ministres	17/03/2020	<ul style="list-style-type: none"> - Test obligatoire pour toutes personnes entrant à Madagascar - Suspension des vols reliant Madagascar et les autres pays à compter du 20 Mars 2020 - Dernière date pour le retour des résidents à Madagascar le 19 mars 2020 <p>Mesures prises à la suite de la lettre du Président pour le Gouvernement:</p> <ul style="list-style-type: none"> '- Inspection des passagers arrivés à Madagascar sur les vols arrivés jusqu'au 19 mars 2020; - Mise à disposition de 17 hôtels pour accueillir les passagers mis en quarantaine; - Interdiction de visite des personnes mises en quarantaine; - Inspection des forces de l'ordre des personnes mises en quarantaine. 	https://www.presidence.gov.mg/actualites/conseil-des-ministres/749-tatitry-ny-filankevitra-ny-minisitra-manokana-lapam-panjakana-ambohitsorohitratalata-17-martsa-2020.html
Communiqué n° 143-2020/MSANP/SG	17/03/2020	Communiqué officiel du Ministère de la santé publique : aucun cas de Covid-19 à Madagascar	https://www.facebook.com/minsanp/photos/a.359862397411684/2974999592564605/
Note n°50 bis/DGE/AConseil des Ministres/20	17/03/2020	Suspension de tous les vols du réseau Régional et Long courrier à compter de 20 mars au 20 avril 2020.	http://www.aConseil des Ministres.mg/IMG/pdf/50bis_dge-comm_aConseil des Ministres_20.pdf
Note n°52/DGE-COMM/AConseil des Ministres/20	18/03/2020	<p>Précisions sur la suspension de tous les vols Réseau Régional et Long courrier :</p> <ul style="list-style-type: none"> '- Vols Fret : autorisés mais interdiction de débarquement des équipages. - Vols non réguliers : interdits. - Vols EVASAN : autorisés sous réserve de l'acceptation du pays de destination et engagement pour la mise en quarantaine au retour. - Détournement des vols : interdits sauf urgence 	http://www.aConseil des Ministres.mg/IMG/pdf/52_dge-comm_aConseil des Ministres_20.pdf
Conseil des Ministres	21/03/2020	<ul style="list-style-type: none"> - Contrôle journalier des états de santé des passagers de retour à Madagascar ; - Mise en place d'un numéro unique (911) pour le suivi des passagers ; - Mise en place du Centre opérationnel Covid-19 au Mining Business Center. 	https://www.presidence.gov.mg/actualites/conseil-des-ministres/753-tatitry-ny-filankevitra-ny-minisitra-natao-tao-amin-ny-lapam-panjakana-ambohitsirohitra-sabotsy-21-martsa-2020.html
Décret N°2020 -359	21/03/2020	Proclamant l'état d'urgence sanitaire sur tout le territoire de la République	https://presidence.gov.mg/actualites/Décret/756-Décret-n-2020-359-du-21-mars-2020-proclamant-l-etat-d-urgence-sanitaire-sur-tout-le-territoire-de-la-republique.html
Communiqué verbal du Président de la République	22/03/2020	<ul style="list-style-type: none"> - Couvre-feu entre 20h et 5h; - Confinement pendant 15 jours à compter du lundi 23 mars; - Fermeture des sorties et mise en place des barrières sanitaires pour Antananarivo; - Suspension de tous les vols au départ et à destination d'Antananarivo et Toamasina. 	-
Note n°401-AConseil des Ministres/DES/2020	24/03/2020	Suspension des vols passagers sur Antananarivo et Toamasina sauf les vols cargo et les ferry-flight	http://www.aConseil des Ministres.mg/IMG/pdf/401_-_aConseil des Ministres_dse_2020.pdf

REFERENCE	DATE	MESURES PRISES	SOURCES
Décret N°2020-370	04/04/2020	Prolongeant la durée de l'état d'urgence sanitaire sur tout le territoire de la République	https://www.presidence.gov.mg/actualites/Décret/787-Décret-n-2020-370-prolongeant-la-duree-de-l-etat-d-urgence-sanitaire-sur-tout-le-territoire-de-la-republique.html
Discours du Président de la République de Madagascar	06/04/2020	Prolongement de la suspension des vols internationaux Air Madagascar-régionaux et long-courrier	
Conseil des Ministres	07/04/2020	- Confinement total de la région Analamanga à partir du 06 Juillet jusqu'au Lundi 20 Juillet 2020 - Interdiction de déplacement dans la région Analamanga	https://www.presidence.gov.mg/actualites/conseil-des-ministres/904-tatitry-ny-filankevitra-ny-minisitra-natao-tamin-ny-alalan-ny-visioconference-ny-04-jolay-2020.html
Décret N°2020-420	17/04/2020	Prolongeant la durée de l'état d'urgence sanitaire sur tout le territoire de la République	https://www.presidence.gov.mg/actualites/Décret/793-Décret-n-2020-420-prolongeant-la-duree-de-l-etat-d-urgence-sanitaire-sur-tout-le-territoire-de-la-republique.html
Discours du Président de la République de Madagascar	21/04/2020	Déconfinement progressif: 1- Déplacement '- Maintien du couvre-feu: 21h à 4h - Port de masque obligatoire, sous peine de travaux d'intérêt général - Interdiction de rassemblement de plus de 50 personnes - Interdiction de sortie pour les ville d'Antananarivo, de Fianarantsoa et de Toamasina 2- Reprise de travail: '-Demi-journée: 6h à 13h - Service minimum pour les fonctionnaires - Liberté d'organisation pour les acteurs du secteurs privés - Port de masque obligatoire/ maximum 5 personnes autorisés dans un espace partagée/ Distanciation de 1m - Ouverture jusqu'à 13h des restaurants 3- Transport commun - Taxi: 3 personnes autorisées - Bus: sans les strapontins au niveau de l'allée 4- Education: - Reprise progressive pour les classes de 7ème, 3ème et terminale	
Décret N°2020-457	02/05/2020	Prolongeant la durée de l'état d'urgence sanitaire sur tout le territoire de la République	https://www.presidence.gov.mg/actualites/Décret/816-Décret-n-2020-457-du-2-mai-2020-prolongeant-la-duree-de-l-etat-d-urgence-sanitaire-sur-tout-le-territoire-de-la-republique.html

REFERENCE	DATE	MESURES PRISES	SOURCES
Discours du Président de la République de Madagascar	10/05/2020	Nouvelles mesures d'allègement : '- Cessation de couvre-feu - Autorisation de circuler des véhicules de transport des zones régionales et nationales ainsi que les vols intérieurs. - Tests PCR effectués 48 heures avant chaque vol; - Obligation du port de masque et respect des mesures sanitaires; - Interdiction des rassemblements de plus de 200 personnes.	
Décret N° 2020-483	16/05/2020	Prolongeant la durée de l'état d'urgence sanitaire sur tout le territoire de la République	https://www.presidence.gov.mg/actualites/Décret/842-Décret-n-2020-483-du-16-mai-2020-prolongeant-la-duree-de-l-etat-d-urgence-sanitaire-sur-tout-le-territoire-de-la-republique.html
Conseil des Ministres	27/05/2020	- Interdiction de transport de voyageurs en direction de la région Est	https://www.presidence.gov.mg/actualites/conseil-des-ministres/858-tatitry-ny-filankevitra-ny-minisitra-tao-amin-ny-lapam-panjakana-ambohitsorohitra-alarobia-27-may-2020.html
Décret N° 2020-592	30/05/2020	Prolongeant la durée de l'état d'urgence sanitaire sur tout le territoire de la République	https://www.presidence.gov.mg/actualites/Décret/862-Décret-n-2020-483-du-16-mai-2020-prolongeant-la-duree-de-l-etat-d-urgence-sanitaire-sur-tout-le-territoire-de-la-republique-2.html
Discours du Président de la République de Madagascar	04/06/2020	- Port de cache bouche obligatoire dans les rues et sur les lieux de travail; - Mise en place des points d'eau pour se laver les mains; - Désinfection de tous les stationnements et des véhicules, gels hydroalcooliques dans chaque véhicule; - Autorisation exceptionnelle de circulation des taxi-brousse de 5h et 11h du matin, dans les 3 régions concernées par l'état d'urgence sanitaire; - Autorisation par l'Etat de la reprise des vols régionaux entre Antananarivo et les régions où ils n'existent pas encore de cas contacts, à savoir les vols reliant Antananarivo à Mahajanga, Toliara, Taolagnaro, Nosy Be, Morondava et Antsiranana; - Soumission à des mesures sanitaires strictes de tous déplacements. Maintien de toutes les mesures relatives à l'Etat d'urgence jusqu'au 19 avril sur tout le territoire de Madagascar : '- Couvre-feu entre 20h et 5h du matin - Fermeture de tous les établissements scolaires et universitaires, églises, boîtes de nuit et autres lieux de fêtes, lieux de rassemblement culturel et sportif - Interdiction de tout rassemblement de plus de 50 personnes - Interdiction de circuler sauf pour les véhicules transportant des marchandises, et les personnes ayant une autorisation spéciale émanant des autorités compétentes	

REFERENCE	DATE	MESURES PRISES	SOURCES
Discours du Président de la République de Madagascar	07/06/2020	<p>Analamanga: Nouvelle mesure de confinement pour 15 jours:</p> <ul style="list-style-type: none"> - Fermeture de la région et renforcement des barrières sanitaires; - Fermeture de toutes les écoles ; - Désinfection de tous les marchés ; - Interdiction des rassemblements et manifestations ; - Maintien du couvre-feu de 20h et 4h ; - Autorisation de circuler: <ul style="list-style-type: none"> => entre 6h et 12h pour s'approvisionner; => entre 6h et 12h pour continuer les activités pour les services essentiels, incluant la santé publique et le ravitaillement en produits de première nécessité ; => entre 6h et 14h des véhicules et les personnes assurant le service minimum au sein de leurs entreprises; => des véhicules transportant des marchandises; => des taxis conduisant des malades pour se rendre à un centre hospitalier ou à une pharmacie. 	
Discours du Président de la République de Madagascar	09/06/2020	<p>Vers un déconfinement total avec plusieurs mesures :</p> <ul style="list-style-type: none"> - Autorisation d'ouverture : <ul style="list-style-type: none"> => des sites touristiques, musées et salles d'expositions peuvent, pouvant accueillir jusqu'à 100 personnes en même temps ; => des restaurants - Bar - Karaoke jusqu'à 22 heures et pouvant accueillir jusqu'à 100 clients en même temps. => des salles de cinéma tout en respectant la mesure de distanciation sociale de 1 mètre, et sans dépasser les 100 personnes ; => des boîtes de nuit sont encore fermées ; - Reprise des vols domestiques opérés par la compagnie Tsaradia à partir du 1er septembre ; - Maintient du couvre-feu reste de 23h à 4h. 	
Décret N° 2020-610	13/06/2020	Prolongeant la durée de l'état d'urgence sanitaire sur tout le territoire de la République	https://www.presidence.gov.mg/actualites/Décret/876-Décret-n-2020-610-du-13-juin-2020-prolongeant-la-duree-de-l-etat-d-urgence-sanitaire-sur-tout-le-territoire-de-la-republique.html
Décret N°2020-1270	03/10/2020	Prolongeant la durée de l'état d'urgence sanitaire sur tout le territoire de la République	https://www.presidence.gov.mg/actualites/D%C3%A9cret/997-D%C3%A9cret-n-2020-1270-du-03-octobre-2020-prolongeant-la-duree-de-l-etat-d-urgence-sanitaire-sur-tout-le-territoire-de-la-republique.html

REFERENCE	DATE	MESURES PRISES	SOURCES
Discours du Président de la République de Madagascar	15/06/2020	Déconfinement généralisé et quasi-total : '- Reprise générale des activités sauf pour 5 régions: Analamanga: - Couvre-feu 22h à 4h - Activité économique jusqu'à 17h Toamasina I et II; Fénérive-Est, Moramanga: - Couvre-feu 22h à 4h - Activité économique jusqu'à 15h - Interdiction de rassemblement de plus de 50 personnes - Fermeture des lieux de spectacles et d'événements culturels - Suspension des transports nationaux	
Décret N° 2020-687	27/06/2020	Prolongeant la durée de l'état d'urgence sanitaire sur tout le territoire de la République	https://www.presidence.gov.mg/actualites/Décret/897-Décret-n-2020-687-du-27-juin-2020-prolongeant-la-duree-de-l-etat-d-urgence-sanitaire-sur-tout-le-territoire-de-la-republique.html
Décret N° 2020- 818	25/07/2020	Prolongeant la durée de l'état d'urgence sanitaire sur tout le territoire de la République	https://www.presidence.gov.mg/actualites/Décret/920-Décret-n-2020-818-du-25-juillet-2020-prolongeant-la-duree-de-l-etat-d-urgence-sanitaire-sur-tout-le-territoire-de-la-republique.html
Discours du Président de la République de Madagascar	06/08/2020	Déconfinement progressif pour Analamanga : '- Extension des horaires de travail jusqu'à 15h - Circulation des véhicules de transport en commun jusqu'à 17h Pour la région Haute Matsiatra : déconfinement généralisé, à l'exclusion de rassemblement de plus de 50 personnes	
Décret N° 2020-890	08/08/2020	Prolongeant la durée de l'état d'urgence sanitaire sur tout le territoire de la République	https://www.presidence.gov.mg/actualites/Décret/946-Décret-n-2020-890-du-08-aout-2020-prolongeant-la-duree-de-l-etat-d-urgence-sanitaire-sur-tout-le-territoire-de-la-republique.html
Décret N° 2020-1020	22/08/2020	Prolongeant la durée de l'état d'urgence sanitaire sur tout le territoire de la République	https://www.presidence.gov.mg/actualites/Décret/958-Décret-n-2020-1020-du-22-aout-2020-prolongeant-la-duree-de-l-etat-d-urgence-sanitaire-sur-tout-le-territoire-de-la-republique.html
Note n°42/DGE-COMM/AConseil des Ministres/20	03/09/2020	Interdiction à toute compagnie aérienne d'embarquer des passagers et équipages en provenance de l'Italie, la Corée du Sud et l'Iran ou ayant séjourné dans les 14 jours précédant son arrivée à Madagascar sauf dérogation spéciale et nominative accordée par le MAE.	http://www.aConseil des Ministres.mg/IMG/pdf/42_dge-comm_aConseil des Ministres_20.pdf

REFERENCE	DATE	MESURES PRISES	SOURCES
Décret N° 2020-1183	19/09/2020	Prolongeant la durée de l'état d'urgence sanitaire sur tout le territoire de la République	https://www.presidence.gov.mg/actualites/Décret/985-Décret-n-2020-1183-du-19-septembre-2020-prolongeant-la-duree-de-l-etat-d-urgence-sanitaire-sur-tout-le-territoire-de-la-republique.html
Discours du Président de la République de Madagascar	22/09/2020	Ouverture des aéroports : '- Nosy Be aux vols internationaux prévue pour le 1er octobre - Antsiranana, Toamasina, Taolagnaro, et Toliara aux vols régionaux desservant l'océan indien, à partir du 29 octobre.	
Note n°25/DGE-COMM/AConseil des Ministres/20	02/10/2020	Interdiction à toute compagnie aérienne de transporter les passagers venant/ ayant transité ou quitté la Chine, Macao, Taiwan et Hong Kong dans les 14 jours précédant son embarquement. Exception faite à toute personne ayant obtenu une autorisation de voyage de Ministère des Affaires Etrangères.	http://www.aConseil des Ministres.mg/IMG/pdf/25_dge-comm_aConseil des Ministres_20-2.pdf
Discours du Président de la République de Madagascar	19/10/2020	- Levée de l'état d'urgence sur tout le territoire ; - Ouverture des vols internationaux, prévue initialement le 29 octobre, est reportée pour les aéroports de Tuléar, Fort Dauphin, Tamatave et Diego. - Ouverture de l'île de Nosy Be aux vols internationaux, avec des restrictions (liste des pays concernés à diffuser par le ministère de la santé publique ultérieurement)	
Note n° 198-AConseil des Ministres/DGE/20	22/10/2020	Liste des pays pour les lesquels l'embarquement vers Madagascar est interdit : Allemagne, Belgique, Espagne, France, Italie, Pays-Bas, Pologne, Royaume Uni, Russie, Ukraine	file:///C:/Users/SL338AM/Downloads/2020-10-22_note_aConseil des Ministres.pdf
Discours du Président de la République et Note n° 201-AConseil des Ministres/DGE/20	23/10/2020	Liste des pays pour les lesquels l'embarquement vers Madagascar est interdit : Allemagne, Belgique, Espagne, France, Italie, Pays-Bas, Pologne, Royaume Uni, Russie, Ukraine, États-Unis, Inde, Brésil, Maroc, Argentine et Iran	file:///C:/Users/SL338AM/Downloads/2020-10-23_note_aConseil des Ministres.pdf
Décret N° 2020- 748	07/11/2020	Prolongeant la durée de l'état d'urgence sanitaire sur tout le territoire de la République	https://www.presidence.gov.mg/actualites/Décret/912-Décret-n-2020-748-du-11-juillet-2020-prolongeant-la-duree-de-l-etat-d-urgence-sanitaire-sur-tout-le-territoire-de-la-republique.html
Discours du Président de la République de Madagascar	30/11/2020	Autorisation des vols spéciaux Décembre 2020 et Janvier 2021 : '- Présentation d'un test PCR négatif à la Covid -19 effectué moins de 72 h avant le vol - Test PCR supplémentaire à l'arrivée à Madagascar - Confinement des passagers jusqu'à l'obtention du résultat du test (pouvant aller jusqu'à 4 jours)	

REFERENCE	DATE	MESURES PRISES	SOURCES
Discours du Président de la République de Madagascar	16/01/2021	Extension de la liste des pays depuis lesquels l'embarquement de passagers vers Madagascar n'est pas autorisé à 44 pays.	
Discours du Président de la République de Madagascar	05/02/2021	<p>Nouvelles mesures :</p> <ul style="list-style-type: none"> - Suspension de tous les vols domestiques opérés par la compagnie Tsaradia dans tout le pays à partir du mercredi 05 mai 2021 - Mise en quarantaine des régions Vakinankaratra, Haute Matsiatra et Anòsy à partir du mercredi 05 mai 2021 - Réouverture des frontières des régions Boeny et Nosy Be au reste du pays - Arrivée des premières doses de vaccins dans le cadre de l'initiative Covax le 7 mai 2021 <p>Mesures inchangées :</p> <ul style="list-style-type: none"> - Fermeture de la frontière de Madagascar sauf pour le rapatriement des ressortissants étrangers qui souhaitent rejoindre leur pays d'origine. - Maintien de la mise en quarantaine des régions Analamanga, Atsinanana, Sava et Sofia - Maintien du confinement total les samedis et dimanches de la région Analamanga - Fermeture des accès par voie terrestre dans les zones placées en quarantaine , sauf pour le transport des marchandises - Ouverture des restaurants n'accueillant que la moitié de leur capacité - Fermeture des bars, les discothèques, les boîtes de nuit et les boîtes de karaoké des régions en quarantaine - Interdiction de rassemblement de plus de 50 personnes - Maintien du couvre-feu de 21h à 04h dans les zones placées en quarantaine 	

REFERENCE	DATE	MESURES PRISES	SOURCES
Discours du Président de la République de Madagascar	04/03/2021	<p>1) Transport aérien: '- Suspension des vols internationaux sortant et à destination de Nosy Be et Antananarivo - Vols domestiques: -Au départ d'Antananarivo: présentation d' un résultat de test PCR négatif effectué 72h avant l'embarquement -Au départ de Morondava, de Taolagnaro, d'Antsiranana, de Toliara, de Maroantsetra et de Sainte-Marie: signature d'une lettre d'engagement spécifiant qu'ils effectueront leur test PCR à l'arrivée à Antananarivo et feront un auto-confinement de 24h à 48h selon la mise à disposition du résultat</p> <p>2) Pour l'ensemble du pays - Peine de travaux d'intérêt général pour tout non-respect des gestes barrières et des mesures sanitaires - Interdiction des rassemblements de plus de 100 personnes - Autorisation des rencontres sportives à huit clos et en plein air</p> <p>3) Pour les régions Analamanga, Atsinanana, Sava, Boeny et Nosy Be - Fermeture de tous les accès par voie terrestre à ces 5 régions, sauf pour le transport des marchandises - Autorisation de circuler des véhicules de transport en commun locaux sous réserve de désinfection de façon régulière - Couvre-feu de 21h à 04h - Autorisation d'ouvrir des restaurants et les salles de fêtes accueillant la moitié de leur capacité - Fermeture des bars, les discothèques, les boîtes de nuit et les boîtes de karaoké de ces régions</p>	
Décret N° 2021 -390	04/03/2021	Proclamant l'état d'urgence sanitaire sur tout le territoire de la République	https://www.presidence.gov.mg/actualites/Décret/1205-didim-panjakana-laharana-faha-2021-390-tamin-ny-03-aprily-2021.html
Discours du Président de la République de Madagascar	09/03/2021	Levée de l'Etat d'urgence sanitaire dans tout le pays. Recommandation du port de masque et respect des gestes de barrières	
Conseil des Ministres	17/03/2021	Maintien de la fermeture des frontières de Madagascar	https://www.presidence.gov.mg/actualites/conseil-des-ministres/1191-tatitry-ny-filankevity-ny-ministra-natao-tao-amin-ny-lapam-panjakana-iavoloha-alarobia-17-martsa-2021.html
Allocution du Président de la République de Madagascar	20/03/2021	Fermeture de l'aéroport de Nosy Be aux vols internationaux et nationaux pour une durée de 15 jours à compter du 27 mars 2021.	
Discours du Président de la République de Madagascar	23/03/2021	- Fermeture des frontières; - Autorisation préalable de l'Aconseil des Ministres et du Ministère des Transports, du Tourisme et de la Météorologie, la compagnie Tsaradia, pour les vols de rapatriement sur présentation d'un résultat négatif de test PCR réalisé moins de 72h avant le vol.	

REFERENCE	DATE	MESURES PRISES	SOURCES
Décret N° 2021- 443	17/04/2021	Prolongeant la durée de l'état d'urgence sanitaire sur tout le territoire de la République	https://www.presidence.gov.mg/actualites/Décret/1216-didim-panjakana-laharana-faha-2021-443-fanitarana-ny-fe-potoana-ny-hamehana-ara-pahasalamana-manerana-ny-tanin-ny-republika.html
Discours du Président de la République de Madagascar	18/04/2021	<p>Nouvelles mesures :</p> <ul style="list-style-type: none"> - Mise en quarantaine de la région Sofia - Confinement total tous les samedis et dimanches de la région Analamanga - Interdiction des rassemblements de plus de 50 personnes <p>Mesures inchangées :</p> <ul style="list-style-type: none"> - Suspension des vols internationaux sortant et à destination de Nosy Be et Antananarivo - Autorisation des vols domestiques opérés par la compagnie Tsaradia vers les zones non fermées sous test antigénique au départ d'Antananarivo 3h avant l'embarquement des passagers. - Fermetures des frontières des régions Analamanga, Boeny, Atsinanana, Sava et Nosy Be - Fermeture des accès par voie terrestre dans les zones placées en quarantaine sont fermés, sauf pour le transport des marchandises - Autorisation d'ouverture des restaurants accueillant la moitié de leur capacité - Fermeture des bars, les discothèques, les boîtes de nuit et les boîtes de karaoké des régions en quarantaine - Maintien du couvre-feu de 21h à 04h 	
Conseil des Ministres	21/04/2021	<ul style="list-style-type: none"> - Maintien de la fermeture des frontières de Madagascar. - Les étrangers sont autorisés à rentrer dans leur pays d'origine - Autorisation de déplacement des approvisionneurs hors Antananarivo pour approvisionner les marchés d'Antananarivo 	https://www.presidence.gov.mg/actualites/conseil-des-ministres/1220-tatitry-ny-filankevitra-ny-minisitry-natao-tamin-ny-alalan-ny-visioconference-ny-21-aprily-2021.html
Conseil des Ministres	28/04/2021	<p>Prévention contre l'entrée des "variants COVID-19":</p> <ul style="list-style-type: none"> - Confinement de tous les passagers autorisé du vol AF934 par la France à l'arrivée pendant 14 jours 	https://www.presidence.gov.mg/actualites/conseil-des-ministres/1223-tatitry-ny-filankevitra-ny-minisitry-natao-tamin-ny-alalan-ny-visioconference-ny-28-aprily-2021.html
Décret N° 2021- 625	13/05/2021	Prolongeant la durée de l'état d'urgence sanitaire sur tout le territoire de la République	https://www.presidence.gov.mg/actualites/Décret/1270-didim-panjakana-laharana-faha-2021-625-fanitarana-ny-fe-potoana-ny-hamehana-ara-pahasalamana-manerana-ny-tanin-ny-republika.html

REFERENCE	DATE	MESURES PRISES	SOURCES
Intervention du Premier Ministre	16/05/2021	Nouvelles mesures : - Fermeture des frontières de Madagascar. Néanmoins, les missionnaires d'Etat, les diplomates, les experts des industries stratégiques travaillant avec l'Etat malagasy, les athlètes qui représentent Madagascar dans les compétitions internationales peuvent entrer et sortir du pays dans le respect strict du protocole sanitaire mis en place - Réouverture des régions Sofia, Diana et Atsinanana - Interdiction des rassemblements de plus de 100 personnes - Couvre-feu de 22 à 04h dans les zones placées en quarantaine	
Décret N° 2021-528	16/05/2021	Prolongeant la durée de l'état d'urgence sanitaire sur tout le territoire de la République	https://www.presidence.gov.mg/actualites/Décret/1242-didim-panjakana-laharana-faha-2021-528-fanitarana-ny-fe-potoana-ny-hamehana-ara-pahasalamana-manerana-ny-tanin-ny-republika.html
Discours du Président de la République de Madagascar	30/05/2021	Nouvelles mesures : Transports : - Reprise des vols domestiques opérés par la compagnie Tsaradia à partir du vendredi 04 juin 2021 - Reprise des transports terrestres des lignes nationales et régionales à partir du vendredi 04 juin 2021 dans le respect des mesures sanitaires en vigueur Réouverture des régions et levée du confinement : - Analamanga, Vakinankaratra, Anosy et Matsiatra Ambony à partir du vendredi 04 juin 2021 - Couvre-feu de 23h à 4h du matin	
Discours du Président de la République de Madagascar	13/06/2021	Mesures allégées : - Fermeture des frontières pour les passagers venant de l'étranger, néanmoins, une autorisation est délivrée aux personnes dont le motif de voyage vers Madagascar est l'enterrement d'un membre de leur famille, le cas échéant. - Autorisation de rassemblement de 200 personnes en fonction de la capacité d'accueil des lieux - Autorisation d'ouverture des salles de réception et salles de spectacles ainsi que les bars et karaoké dans le respect des gestes barrières.	
Intervention du Premier Ministre	27/06/2021	Allègement des mesures : - Interdiction de rassemblement de plus de 400 personnes dans les districts suivants : Antananarivo Ville, Antananarivo Avaradrano, Antananarivo Atsimondrano, Ambohidratrimo, Ambatondrazaka et Fianarantsoa 1. - Couvre-feu de minuit à 4h00 du matin dans les mêmes districts - Pour tous les autres districts, les événements en plein air sont autorisés, sans restriction, mais dans le strict respect des mesures sanitaires y afférentes.	

REFERENCE	DATE	MESURES PRISES	SOURCES
Décret N° 2021-685	27/06/2021	Prolongeant la durée de l'état d'urgence sanitaire sur tout le territoire de la République	https://www.presidence.gov.mg/actualites/Décret/1287-didim-panjakana-laharana-faha-2021-685-fanitarana-ny-fe-potoanan-ny-hamehana-ara-pahasalamana-manerana-ny-tanin-ny-republika.html
Conseil des Ministres	04/07/2021	Mesures concernant les vols nationaux: Test à l'aéroport 3h avant l'embarquement.	https://www.presidence.gov.mg/actualites/conseil-des-ministres/1206-tatitry-ny-filankevity-ny-minisitry-natao-tamin-ny-alalan-ny-visioconference-07-aprily-2021.html
Conseil des Ministres	09/07/2021	- Maintien de la fermeture des frontières de Madagascar - Respect des conditions sanitaires des personnes autorisées à entrer à Madagascar	https://www.presidence.gov.mg/actualites/conseil-des-ministres/1298-tatitry-ny-filankevity-ny-minisitry-natao-tao-amin-ny-lapam-panjakana-iavoloha-alarobia-07-jolay-2021.html
Décret N° 2021- 718	11/07/2021	Prolongeant la durée de l'état d'urgence sanitaire sur tout le territoire de la République	https://www.presidence.gov.mg/actualites/Décret/1300-didim-panjakana-laharana-faha-2021-718-fanitarana-ny-fe-potoanan-ny-hamehana-ara-pahasalamana-manerana-ny-tanin-ny-republika.html
Décret N° 2021- 754	25/07/2021	Prolongeant la durée de l'état d'urgence sanitaire sur tout le territoire de la République	https://www.presidence.gov.mg/actualites/Décret/1310-didim-panjakana-laharana-faha-2021-754-fanitarana-ny-fe-potoanan-ny-hamehana-ara-pahasalamana-manerana-ny-tanin-ny-republika.html
Communiqué n°21-03/AConseil des Ministres/DGE/COM	04/08/2021	Concernant les vols à Madagascar : '- Vols privés : suspendus - Vols touristiques commerciaux vers Nosy Be : suspendus - Vols domestiques : suspendus =>en partance des / vers les régions Atsinanana, SAVA, Boeny, et la ville de Nosy-Be => Par ailleurs, les passagers au départ d'Antananarivo doivent effectuer un test PCR au plus tôt 72h avant l'embarquement. - Fermeture des aéroports de Nosy-Be et de Mahajanga jusqu'à nouvel ordre. - Vols de rapatriement : soumis à autorisation préalable des Autorités compétentes. - Vols internationaux : entrées et sorties du territoire national s'effectueront à l'aéroport international d'Ivato - EVASAN; autorisé sous réserve d'obtention d'autorisation	http://www.aConseil des Ministres.mg/IMG/pdf/communiqu_e_080421_vf.pdf
Décret N° 2021-795	08/08/2021	Prolongeant la durée de l'état d'urgence sanitaire sur tout le territoire de la République	https://www.presidence.gov.mg/actualites/Décret/1325-didim-panjakana-laharana-faha-2021-795-fanitarana-ny-fe-potoanan-ny-hamehana-ara-pahasalamana-manerana-ny-tanin-ny-republika.html

REFERENCE	DATE	MESURES PRISES	SOURCES
Discours du Président de la République de Madagascar	08/08/2021	<ul style="list-style-type: none"> - Organisation de quatre (04) vols de rapatriement à destination de Madagascar pour les ressortissants malgaches les 22, 28 août et les 12, 19 septembre, réservés uniquement aux titulaires de passeport malgache. Des mesures de confinement strictes seront également appliquées aux passagers de ces vols de rapatriement. Ces derniers ne pourront ressortir de la Grande-île qu'après la réouverture des frontières. - Les vols domestiques opérés par la compagnie Tsaradia restent autorisés - L'Etat d'urgence sanitaire est renouvelé dans tout le pays pour 15 jours à compter du lundi 09 août 2021 - Levée du couvre-feu - Port obligatoire de masque et respect des gestes barrières - Autorisation des événements en plein air, sans restriction, mais dans le strict respect des mesures sanitaires y afférentes 	
Décret N° 2021-848	22/08/2021	Prolongeant la durée de l'état d'urgence sanitaire sur tout le territoire de la République	https://www.presidence.gov.mg/actualites/Décret/1345-didim-panjakana-laharana-faha-2021-848-fanitarana-ny-fe-potoanan-ny-hamehana-ara-pahasalamana-manerana-ny-tanin-ny-republika.html
Discours du Président de la République de Madagascar	22/08/2021	<ul style="list-style-type: none"> - Prolongement de l'Etat d'urgence sanitaire pour 15 jours à compter du lundi 23 Août 2021 - Les frontières demeurent fermées pour les passagers venant de l'étranger - Le port de masque et le respect des gestes barrières sont toujours de rigueur dans tout le pays - Le rassemblement en salle de plus de 400 personnes est interdit 	
Décret N° 2021- 887	03/09/2021	Déclarant la fin de l'état d'urgence sanitaire sur tout le territoire de la République de Madagascar	https://www.presidence.gov.mg/actualites/Décret/1364-didim-panjakana-laharana-faha-2021-887-manambara-ny-fahataperan-ny-hamehana-ara-pahasalamana-manerana-ny-tanin-ny-republika.html
Conseil des Ministres	06/09/2021	Autorisation de déplacement dans les provinces de dépouille qui n'est pas mort du COVID 19 sous certaines conditions.	https://www.presidence.gov.mg/actualites/conseil-des-ministres/1265-tatitry-ny-filankevitra-ny-minisitry-natao-tao-amin-ny-lapam-panjakana-iavoloha-alarobia-09-jona-2021.html

REFERENCE	DATE	MESURES PRISES	SOURCES
Discours du Président de la République de Madagascar	13/10/2021	<p>Ouverture partielle des frontières de Madagascar. Itinéraires autorisés: '- Europe à Antananarivo à partir du 6 Novembre 2021, - "Vols charters" en provenance de Milan/Rome vers Nosy Be - Vols régionaux reliant Madagascar aux îles voisines de l'Océan Indien -Maurice - La Réunion à partir du 23 Octobre 2021 - "Jets Privés" devront obtenir une "autorisation spéciale" du Président de la République et du Premier Ministre Compagnies aériennes autorisées: =>Air Madagascar et Air France =>Air Mauritius et Air Austral</p> <p>Mesures sanitaires: - Test PCR obligatoire (25 euros) compris dans le tarif des billets d'avion - Confinement de un (01) à deux (02) jours en attendant les résultats des tests - Si le test est "négatif", le voyageur est libre de ses déplacements. En cas de résultat positif, il sera confiné pour 14 jours supplémentaires. - La fréquence des vols entrant à Madagascar sera limitée à raison de un (01) vol toutes les 5 heures tel que recommandé par le OACI.</p>	
Conseil des Ministres	13/10/2021	Ouverture partielle des frontières pour les pays d'Europe en direction d'Antananarivo	https://www.presidence.gov.mg/actualites/conseil-des-ministres/1416-tatitry-ny-filankevity-ny-minisitra-natao-tao-amin-ny-lapam-panjakana-iavoloha-alarobia-13-oktobra-2021.html
Intervention du Premier Ministre	07/11/2021	<ul style="list-style-type: none"> - Maintien de l'Etat d'urgence sanitaire est renouvelé dans tout le pays pour 15 jours à compter du lundi 12 juillet 2021 - Port de masque et le respect des gestes barrières obligatoires - Maintien de la fermeture des discothèques - Couvre-feu de minuit à 04h 	
Conseil des Ministres	17/11/2021	Approbation des visas d'entrée payant à Madagascar à la suite de la réouverture partielle des frontières	https://www.presidence.gov.mg/actualites/conseil-des-ministres/1442-compte-rendu-du-conseil-des-ministres-tenu-au-palais-d-etat-d-iavoloha-mercredi-10-novembre-2021.html
Conseil des Ministres	05/12/2021	<ul style="list-style-type: none"> - Maintien de la fermeture des frontières de Madagascar - Liste des personnes autorisées à entrer et sortir du territoire : '- Ambassadeurs/ Représentants/ Travailleurs rattachés des organisations internationales - Experts dans le domaine de l'industrie stratégique travaillant avec Madagascar ; - Toutes personnes envoyées par la république ou fonctionnaires ayant obtenu un ordre de mission ; - Tous sportifs participant aux compétitions internationales. <p>Mesures sanitaires :</p> <ul style="list-style-type: none"> - Confinement de 8 jours avec un résultat de test PCR 72H 	https://www.presidence.gov.mg/actualites/conseil-des-ministres/1240-tatitry-ny-filankevity-ny-minisitra-natao-tamin-ny-alalan-ny-visioconference-alarobia-5-may-2022.html

REFERENCE	DATE	MESURES PRISES	SOURCES
Conseil des Ministres	31/03/2022	<p>Nouvelles mesures relatives à l'entrée à Madagascar :</p> <ul style="list-style-type: none"> - Plus de confinement obligatoire à l'arrivée à Madagascar. - Présentation d'un résultat de test PCR négatif avant l'embarquement et réalisation d'un test antigénique à l'arrivée => Les personnes testées positives seront placées en confinement pendant au moins 7 jours. <p>D'autres dispositions sont également prises telles que :</p> <ul style="list-style-type: none"> - Reprise et augmentation de la fréquence des vols reliant La Réunion – Toamasina, La Réunion – Nosy Be ainsi que La Réunion – Antananarivo, - Reprise des vols entre Mayotte – Mahajanga et Mayotte – Antananarivo ainsi que Mayotte – Nosy Be – Antsiranana, - Reprise prochaine des vols reliant Madagascar – Maurice et Madagascar – France via Turkish Airlines <p>Négociations et accords en cours pour la reprise des activités de la compagnie aérienne Ethiopian Airlines qui assurera la liaison entre Antananarivo et Addis-Abeba. Des négociations sont également en cours pour la reprise des liaisons aériennes avec l'Afrique du Sud.</p>	<p>https://www.presidence.gov.mg/actualites/conseil-des-ministres/1549-tatitry-ny-filankevitra-ny-minisitry-natao-tao-amin-ny-lapam-panjakana-iavoloha-alarobia-30-martsa-2022.html</p>
Communiqué conjoint du Ministère de la Santé Publique, du Ministère des Transports, du Tourisme et de la Météorologie, du Ministère de l'Economie de les Finances, du Ministère des Affaires Etrangères	03/05/2022	Réouverture des frontières de Madagascar et extension des vols commerciaux à partir du 05/03/2022	<p>https://www.facebook.com/photo.php?fbid=328529085966721&set=pb.100064288977153.-2207520000.&type=3</p>
Discours du Président de la République de Madagascar	03/09/2022	Réouverture progressive de la frontière de Madagascar Aéroports ouverts : Antananarivo, Nosy Be et Toamasina à recevoir des vols commerciaux.	
Communiqué du Ministère des Transports et de la Météorologie	04/09/2022	Ouverture de cinq aéroports pour accueillir les vols internationaux :Antananarivo, Nosy Be, Mahajanga, Toamasina et Diego	

Source : Recherche en ligne

Annexe 13 : Registre des permis pétroliers

Pour l'année 2019 (au nombre de 14)

Référence du permis (N° du bloc/ Titre minier)	Type de permis	Titulaire	Date de signature	Date d'entrée en vigueur	Date d'expiration	Objet du permis et substance	Stade actuel (Recher
Bloc 1002 - Ambilobe / Titre Minier d'exploration n°018/04/TM renouvelé par Décret N°2013-568, Décret N°2017-861	Exploration	PURA VIDA MAURITIUS	15/07/2004	29/11/2004	16/07/2019		Exploration
Bloc 1101- Antsiranana /Titre Minier d'Exploration d'Hydrocarbures n°32/06/TM renouvelé par Décret N°2015-1085, Décret N°2017-862	Exploration	OYSTER MADAGASCAR LTD	02/11/2006	30/07/2007	29/07/2019		Exploration
Bloc 3104-Tsimiroro / Titre Minier d'Exploitation d'Hydrocarbures 01/15/TME, Titre Minier de Transport d'Hydrocarbures 01/15/TMT	Exploration, Exploitation et Transport d'Hydrocarbures	MADAGASCAR OIL SA	29/04/2004	18/08/2004	01/11/2040	Exploration d'Hydrocarbures	Exploitation
Bloc 3108-Manja / Titre minier d'exploration d'Hydrocarbures N°22/05/TM renouvelé par Décret N°2014-1222, Décret N°2016-837, Décret N°2017-863	Exploration	AMICOH	12/10/2005	15/11/2005	14/11/2019		
Bloc Belo Profond/Titre minier d'exploration d'Hydrocarbures n°33/07/TM renouvelé par Décret N°2015-1087	Exploration	MAREX	25/04/2007	30/07/2007	29/07/2021		
Bloc Belo Profond Nord / Titre minier d'exploration d'Hydrocarbure 01/16/TM	Exploration	CBWTNE	27/08/2015	24/04/2017	23/04/2024		
Majunga Sud Titre Minier d'Exploration d'Hydrocarbures n°04/17/TM	Exploration	BP EXPLORATION (MADAGASCAR) LIMITED		23/03/2018	22/03/2026	Opérations pétrolières	
Cap Saint André- Titre Minier d'Exploration d'hydrocarbure n° 01/17/TM	Exploration		23/11/2017	23/03/2018	22/03/2026	Exploration d'hydrocarbures	
Ampasindava	Exploration		23/11/2017	23/03/2018	22/03/2026	Carry out Petroleum Operations	Exploration
Majunga Nord/03/17/TM	Exploration		23/11/2017	23/03/2018	22/03/2026	Exploration pétrolière	
Bloc Grand Prix / 34/07/TM	Titre minier d'exploration d'Hydrocarbures	ENERMAD	16/06/2007	10/09/2007	09/09/2019		
BEKODOKA 2104	Titre minier d'exploration d'Hydrocarbures	OMNIS	07/10/2005	14/11/2005	14/11/2017	Exploration d'Hydrocarbures	
SAKARAHA 3113. Titre minier 21/05/TM	Permis d'exploration d'Hydrocarbures	MADAGASCAR INTERNATIONAL ENERGY (MEIL)	07/10/2005	15/11/2005	03/08/2018		
Bloc Toliary - 3112 / Titre Minier d'Exploration d'Hydrocarbures n°25/06/TM	Exploration	MADAGASCAR SOUTHERN PETROLEUM COMPANY	12/10/2006	09/07/2007	08/07/2017		

che, exploration, prospection, construction, exploitation) Superficie actuelle (Km²)	Région concernée													
	17 650	11 150	6 670	7 180	20 100	3 791.19	10 979 532	10 586 833	10 594 351	13 311 261	16 845	10 725	8 320	9 290
Périmètre couvert par le permis/licence/contrat/autorisation	DIANA	DIANA – SOFIA	MENABE – MELAKY	MENABE – ATSIMO ANDREFANA	MENABE	MENABE	BOENY	BASSIN DE MAJUNGA	BASSIN DE MAJUNGA	BASSIN DE MAJUNGA	MENABE	MELAKY BOENY BETSIBOKA	ATSIMO ANDREFANA	MELAKY BOENY
		Mahavanona, Sakaramy, Andraflabe, Anketrakabe, Bobasakoa, Ankarongana, Sadjoavato, Anivorano-Avaratra, Ampisikinana, Tanambao-Marivorahona, Antsaravibe, Bobasakoa, Maromokotra, Betsiaka, Antsohimbondrona, Ambakirano, Ambilobe, Mantaly, Ampondralava, Antafiambotry, Anjiabe-Ambony, Beramanja, Maherivaratra, Antsakoamandrona, Bemaneviky-Andrefana, Ambalahonko, Ambohimena, Nosy	Morafenobe, Andramy, Beravina, Ankondromena, Ambalabe, Soaloka, Antsalova, Ankavandra, Betsipolitra, Bekopaka, Itondy.	Ankilizato, Ampanihy, Befasy, Belo-Mariny-Ranomasina, Lavaravy-Tsiamaloha, Mandabe, Beronono, Soaserana, Andranopasy, Anontsibe Sakalava, Manja, Marerano, Beharona, Ankiliabo, Nosy-Ambositra, Andranomafana			Offshore	Offshore	Offshore	Offshore	Morondava	Besalampy, Ampako, Marovoay Sud, Soanenga, Bekodoka, Ambolodia Sud, Ankasakasa Tsiribihina, Mahabe, Soalala, Ambohipaky, Andranomavo, Ankirihitra, Sitampiky, Ambaloha, Ambatomainty, Bemarivo, Marotsialeha, Morafenobe, Antanimbaribe	Sakaraha	Ankazoabo Sud, Andranomafana, Tongobory, Besely, Vatolatsaka, Ankilivalo, Sakaraha, Miary Lamatihy, Mahaboboka, Amboronabo, Bereketana, Andamasiny Vineta, Mihavatsy, Mikoboka, Mitsinjo, Mitsinjo Betanimena, Belalanda, Betsinjaka, Miary Ambohibola, Behompy, Maromiandra, Andranohinany, Ankilimalinike, Marofoty, Tsianisiha, Manombo Sud, Andranovory, Milenaka, Ankililoaka,

Coordonnées Labord e initiales	Nord: A: 1 555 000mN B: 1 425 000mN F: Le long de 1 555 000 mN à l'intersec tion de la côte sur la moyenne de marée basse Est: A: 545 000mE B: 500 000mE E: point le plus Nord Lohatanj ona Angadok a	Kisimasy, Ambanja, Ankatafa, Ambalaha, Antsifitry, Bemaneviky-I, Antranokara ny, Antsatsaka, Anorotsanga na, Antsirabe, Ankingamelo ka, Marovato, Maromandia, Beandrarezo na, Amboloboza.	Nord: A-770018 mN B-770022 mN C-790017 mN D-816017 mN E-816018 mN F-841017 mN G-841018 mN H-863018 mN I-867872 mN J-868026 mN K-869497 mN L-869389 mN M-875018 mN N-875018 mN O-900017 mN P-900018 mN Q-868743 mN R-868217 mN	Nord: A-1 304 000 mN Q-1 304 000 mN P-1 340 000 mN O-1 415 000 mN N-1 460 000 mN R-1 472 369 mN Est : A-573 000 mE Q-614 000 mE P-618 000 mE O-690 000 mE N-757 000 mE R-748 469 mE	Nord: A-600000 mN B-583000 mN C-476000 mN D-460000 mN E-527000 mN F-531000 mN Est: A-143000 mE B-234000 mE C-190000 mE D-148000 mE E-103000 mE F-124000 mE	Nord: A:-21558 mN B:-15431 mN C:-11088 mN D:-89478 mN E:-118556 mN A:-21558 mN Est: A: 821006 mE B: 821146 mE C: 636480 mE D: 634489 mE E: 730884 mE A: 821006 mE	Nord: A-723541 mN B-757634 mN C-815008 mN D-786581 mN Est: A: - 125803 mE B: -154774 mE C: -83889 mE D: -58763 Me	Nord: A-1142702 mN B-1157648 mN C-1157365 mN D-1194263 mN E-1194536 mN F-1231424 mN G-1284010 mN H-1231559 mN I-1231568 mN J-1184871 mN K-1157801 mN Est: A-299678 mE B-299616 mE C-246002 mE D-245765 mE E-299470 mE F-299330 mE	Nord: A-1103852 mN B-1103213 mN C-1193324 mN D-1194263 mN E-1157365 mN F-1157648 mN G-1142702 mN H-1120469 mN Est: A-192859 mE B-139344 mE C-138301 mE D-245765 mE E-246002 mE F-299616 mE G-299678 mE	Nord: A-1268115 mN B-1268319 mN C-1387394 mN D-1424419 mN E-1401721 mN F-1378479 mN G-1341650 mN H-1304857 mN Est: A-507536 mE B-460752 mE C-461172 mE D-499783 mE E-552152 mE F-544530 mE G-539785 mE	Nord: A-1184871 mN B-1231568 mN C-1231559 mN D-1284010 mN E-1387394 mN F-1268319 mN G-1268115 mN H-1231452 mN I-1194685 mN Est: A-406829 mE B-406873 mE C-353108 mE D-353044 mE E-461172 mE F-460752 mE G-507536 mE H-460629 mE	Nord A: 823 231.703mN B: 824 231.298mN C: 639 827.431mN D: 638 685.933mN Est A:90 160.497mE B: 156 999.046mE C: 165 646.954mE D: 93 372.186mE	Nord: A-930017 mN B-1050017 mN C-1100017 mN D-1100018 mN E-1110017 mN F-1050018 mN G-1030017 mN H-990018 mN Est: A-279992 mE B-184992 mE C-184992 mE D-229992 mE E-259992 mE F-319992 mE G-399993 mE H-389992 mE	Nord: A-300017 mN B-300017 mN C-400017 mN D-400018 mN Est: A-254992 mE B-199993 mE C-199992 mE D-299993 mE	Analamisam py
--------------------------------	--	---	---	--	---	--	--	---	--	--	---	--	---	---	---------------

Coordonnées Labord e après rendu	Nord 1: 1497583,48mN 2: 1497698,09mN 3: 1487029,73mN	Nord: A-1 304 000 mN O-1 304 000 mN P-1 340 000 mN O-1 415 000 mN N-1 460 000 mN	S-861191 mN	Nord: A-476018 mN B-460018 mN C-471933 mN D-478682 mN E-504293 mN	Nord: A-636153 mN B-634540 mN C-730473 mN D-792337 mN E-760243 mN	Néant	Pas de rendu	Pas de rendu	Pas de rendu	Pas de rendu	Pas de rendu	S-861191 mN	G-353044 mE	I-416768 mE										
			T-852746 mN									H-353108 mE												
												I-406873 mE												
			Est:																					
			A-294993 mE											J-406829 mE										
			B-263989 mE											K-353217 mE										
			C-248992 mE																					
			D-248992 mE																					
			E-235992 mE																					
			F-228992 mE																					
			G-235992 mE																					
			H-225992 mE																					
			I-225588 mE																					
			J-227508 mE																					
			K-227397 mE																					
			L-225462 mE																					
			M-224992 mE																					
			N-219992 mE																					
			O-219992 mE																					
			P-279992 mE																					
			Q-283460 mE																					
			R-281542 mE																					
			S-279231 mE																					
			T-285464 mE																					

4:	R-1 472 369	F-514998	F-757465
1475697	mN	mN	mN
,81mN	S-1 491 455	G-527417	G-727930
5:	mN	mN	mN
1460941	T-1 490 648	H-546962	H-734625
,74mN	mN	mN	mN
6:	U-1 476 779	I-547137	I-694949
1447204	mN	mN	mN
,40mN	V-1 475 996	J-579264	J-690770
7:	mN	mN	mN
1447186		K-579381	
,33mN	Est :	mN	
8:	A-573 000	L-600012	Est:
1450342	mE	mN	A- -29017
,79mN	Q-614 000	M-600018	mE
9:	mE	mN	B- -89436
1450375	P-618 000		mE
,95mN	mE	Est:	C- -
10:	O-690 000	A-189992	118343
1460150	mE	mE	mE
,15mN	N-757 000	B-147992	D- -52572
11:	mE	mE	mE
1460162	R-748 469	C-140022	E- -44002
,90mN	mE	mE	mE
12:	S-736 275	D-154896	F- -55271
1473596	mE	mE	mE
,14mN	T-713 213	E-165828	G- -47108
13:	mE	mE	mE
1473548	U-712 407	F-142609	H- -22099
,60mN	mE	mE	mE
14:	V-668 540	G-133870	I- -13583
1462232	mE	mE	mE
,02mN		H-141348	J- -34960
15:		mE	mE
1462044		I-160869	
,27mN		mE	
16:		J-172718	
1458311		mE	
,73mN		K-185916	
17:		mE	
1458069		L-192136	
,78mN		mE	
18:		M-242992	
1444140		mE	
,19mN			
19:			
1430790			
,21mN			
20:			
1430456			
,16mN			
21:			
1430790			
,21mN			
22:			
1416789			
,56mN			

23:
1388034
,79mN
24:
1367112
,86mN
25:
1396421
,42mN
26:
1420196
,85mN
27:
1466179
,30mN
28:
1466293
,15mN
29:
1483555
,23mN
30:
1514469
,20mN
31:
1514566
,36mN
32:
1524182
,17mN
33:
1524271
,17mN
34:
1518343
,18mN

Est

1:
628743,
52mE
2:
662331,
94mE
3:
662293,
90mE
4:
668561,
38mE
5:
668564,
28mE
6:
659775,
91mE

7:
654019,
51mE
8:
654019,
94mE
9:
639783,
69mE
10:
639746,
35mE
11:
643122,
93mE
12:
643162,
19mE
13:
626189,
53mE
14:
626230,
92mE
15:
623565,
44mE
16:
623579,
52mE
17:
618381,
96mE
18:
618423,
25mE
19:
644402,
76mE
20:
644417,
08mE
21:
588034,
84mE
22:
579384,
42mE
23:
596459,
03mE
24:
588706,
68mE
25:
566496,
62mE

Acquisition du permis	Mode d'acquisition* (demande initiale/transfert)	26: 513197, 73mE																					
	Description du processus (parties formalisées, administration, critères d'attribution...)**	27: 526157, 56mE	28: 542181, 24mE	29: 559814, 16mE	30: 559761, 68mE	31: 580400, 16mE	32: 580374, 51mE	33: 612732, 63mE	34: 612751, 50mE	Par Décret Présidentiel	Par Décret Présidentiel	Par Décret Présidentiel	Par Décret Présidentiel	Par Décret Présidentiel	Par Décret Présidentiel	Octroyé par le gouvernement	Acquisition de licence auprès du gouvernement	Acquisition de licence auprès du gouvernement	Octroyé par le gouvernement	Transfert	Demande initiale	Appel d'offre	
		Négociation directe : - Vérification des capacités techniques et financières de la compagnie par l'OMNIS	Négociation directe : - Vérification des capacités techniques et financières de la compagnie par l'OMNIS	Négociation directe : - Vérification des capacités techniques et financières de la compagnie par l'OMNIS	Négociation directe : - Vérification des capacités techniques et financières de la compagnie par l'OMNIS	Négociation directe : - Vérification des capacités techniques et financières de la compagnie par l'OMNIS	Négociation directe : - Vérification des capacités techniques et financières de la compagnie par l'OMNIS	Négociation directe : - Vérification des capacités techniques et financières de la compagnie par l'OMNIS	Négociation directe : - Vérification des capacités techniques et financières de la compagnie par l'OMNIS	Octroyé par le gouvernement	Acquisition de licence auprès du gouvernement	Acquisition de licence auprès du gouvernement	Octroyé par le gouvernement	Respect du processus d'octroi de l'OMNIS	Octroyé par le gouvernement	Respect du processus d'octroi de l'OMNIS							

	de Productio n (CPP) avec l'OMNIS - Propositi on de décrets d'approb ation du CPP et d'octroi de Titre Minier d'Hydroc arbures adressée au Ministère en charge des Mines et du Pétrole par l'OMNIS - Préparati on et finalisati on des décrets par le Ministère en charge des Mines et du Pétrole - Présenta tion des décrets en Conseil des Ministres par le Ministère en charge des Mines et du Pétrole - Promulgatio n et publication des décrets dans le Journal Officiel de la République de Madagascar	d'approbatio n du CPP et d'octroi de Titre Minier d'Hydrocarb ures adressée au Ministère en charge des Mines et du Pétrole par l'OMNIS - Préparation et finalisation des décrets par le Ministère en charge des Mines et du Pétrole - Présentation des décrets en Conseil des Ministres par le Ministère en charge des Mines et du Pétrole - Approbation des décrets d'approbatio n du CPP et d'octroi du Titre Minier d'Hydrocarb ures par le Président de la République en Conseil des Ministres - Promulgatio n et publication des décrets dans le Journal Officiel de la République de Madagascar	d'approbatio n du CPP et d'octroi de Titre Minier d'Hydrocarb ures adressée au Ministère en charge des Mines et du Pétrole par l'OMNIS - Préparation et finalisation des décrets par le Ministère en charge des Mines et du Pétrole - Présentation des décrets en Conseil des Ministres par le Ministère en charge des Mines et du Pétrole - Approbation des décrets d'approbatio n du CPP et d'octroi du Titre Minier d'Hydrocarb ures par le Président de la République en Conseil des Ministres - Promulgatio n et publication des décrets dans le Journal Officiel de la République de Madagascar	(CPP) avec l'OMNIS - Propositi on de décrets d'approbati on du CPP et d'octroi de Titre Minier d'Hydrocar bures adressée au Ministère en charge des Mines et du Pétrole par l'OMNIS - Préparatio n et finalisation des décrets par le Ministère en charge des Mines et du Pétrole - Présentati on des décrets en Conseil des Ministres par le Ministère en charge des Mines et du Pétrole - Approbatio n des décrets d'approbati on du CPP et d'octroi du Titre Minier d'Hydrocar bures par le Président	(CPP) avec l'OMNIS - Proposition de décrets d'approbati on du CPP et d'octroi de Titre Minier d'Hydrocar bures adressée au Ministère en charge des Mines et du Pétrole par l'OMNIS - Préparatio n et finalisation des décrets par le Ministère en charge des Mines et du Pétrole - Présentati on des décrets en Conseil des Ministres par le Ministère en charge des Mines et du Pétrole - Approbatio n des décrets d'approbati on du CPP et d'octroi du Titre Minier d'Hydrocar bures par le Président	(CPP) avec l'OMNIS - Proposition de décrets d'approbati on du CPP et d'octroi de Titre Minier d'Hydrocar bures adressée au Ministère en charge des Mines et du Pétrole par l'OMNIS - Préparatio n et finalisation des décrets par le Ministère en charge des Mines et du Pétrole - Présentati on des décrets en Conseil des Ministres par le Ministère en charge des Mines et du Pétrole - Approbatio n des décrets d'approbati on du CPP et d'octroi du Titre Minier d'Hydrocar bures par le Président
--	--	--	--	---	---	---

	du Pétrole - Approbation des décrets d'approbation du CPP et d'octroi du Titre Minier d'Hydrocarbures par le Président de la République en Conseil des Ministres - Promulgation et publication des décrets dans le Journal Officiel de la République de Madagascar	Président de la République en Conseil des Ministres - Promulgation et publication des décrets dans le Journal Officiel de la République de Madagascar	de la République en Conseil des Ministres - Promulgation et publication des décrets dans le Journal Officiel de la République de Madagascar	République en Conseil des Ministres - Promulgation et publication des décrets dans le Journal Officiel de la République de Madagascar											
Investissement	Montant d'investissement initial prévu	\$5,75m	\$3,757m	\$ 4m	\$ 8m	\$ 47,5m	\$ 52m	\$2.1m	\$2.2m	\$2.2m	\$2.2m	\$17.5m	\$17.5m (garantie bancaire)	\$17.75m	\$14.5m
	Montant d'investissement réalisé à la fin de la période	\$10m	\$24,156m	\$ 480m	\$ 6,6m	\$ 50m		\$1.8m	\$1.8m	\$1.8m	\$1.8m	\$58.071m	\$2.76m	\$69 134 457	\$70.8485m
Si exploitation	Date de début			02/11/2015											

Date de fin	01/11/2040		
Stade actuel de l'exploitation	Phase 1a de Développement		
Matières premières produites/extraites/recherchées	Huile lourde		
Commentaires	Cession	Cession	Cession

Source : OMNIS

* Mode d'acquisition: Les Titres Miniers d'hydrocarbures sont attribués à l'OMNIS en tant qu'Organisme Technique jouant le rôle de la Société nationale. A ce titre, l'OMNIS est l'unique Titulaire des Titres Miniers mais confie ses droits et obligations y afférents aux compagnies avec lesquelles sont conclus les contrats.

Par la suite, s'il y a cession d'intérêts entre les compagnies pétrolières (cas de PURAVIDA, OYSTER, MAREX qui ont acquis leurs permis à la suite de cession), lesdits droits et obligations seront aussi transférés au cessionnaire par un acte mais pas le Titre Minier qui reste toujours au nom de l'OMNIS. Si la cession est acceptée par l'OMNIS, un avenant au contrat sera proposé par ce dernier et devra être approuvé par décret présidentiel, dans les mêmes conditions et selon la même procédure décrite dans le tableau.

** Description du processus: le processus tel que décrit dans le tableau est le seul qui existe à Madagascar. Seul le mode d'acquisition des permis par Appel d'Offres ou par Négociation Directe varie.

Pour l'année 2020 (au nombre de 10)

Sur le permis/ licence/ contrat/ autorisation	Référence du permis (N° du bloc/ Titre minier)	Bloc 1002 - Ambilobe / Titre Minier d'exploration n°018/04/TM renouvelé par Décret N°2013-568, Décret N°2017-861	Bloc 1101- Antsiranana /Titre Minier d'Exploration d'Hydrocarbures n°32/06/TM renouvelé par Décret N°2015-1085, Décret N°2017-862	Bloc 3104- Tsimiroro / Titre Minier d'Exploitation d'Hydrocarbures 01/15/TME, Titre Minier de Transport d'Hydrocarbures 01/15/TMT	Bloc 3108-Marja / Titre minier d'exploration d'Hydrocarbures N°22/05/TM renouvelé par Décret N°2014-1222, Décret N°2016-837, Décret N°2017-863	Bloc Belo Profond/Titre minier d'exploration d'Hydrocarbures n°33/07/TM renouvelé par Décret N°2015-1087	Bloc Belo Profond Nord / Titre minier d'exploration d'Hydrocarbure 01/16/TM	Majunga Sud Titre Minier d'Exploration d'Hydrocarbures n°04/17/TM	Cap Saint André- Titre Minier d'Exploration d'hydrocarbure n° 01/17/TM	Ampasindava	Majunga Nord/03/17/TM	
	Type de permis	Exploration	Exploration	Exploration, Exploitation et Transport d'Hydrocarbures	Exploration	Exploration	Exploration	Exploration	Exploration	Exploration	Exploration	
	Titulaire	PURA VIDA MAURITIUS	OYSTER MADAGASCAR LTD	MADAGASCAR OIL SA	AMICOH	MAREX	CBWTNE	BP EXPLORATION (MADAGASCAR) LIMITED				
	Date de signature	15/07/2004	02/11/2006	29/04/2004	12/10/2005	25/04/2007	27/08/2015	23/11/2017	23/11/2017	23/11/2017	23/11/2017	23/11/2017
	Date d'entrée en vigueur	29/11/2004	30/07/2007	18/08/2004	15/11/2005	30/07/2007	24/04/2017	23/03/2018	23/03/2018	23/03/2018	23/03/2018	23/03/2018
	Date d'expiration	16/07/2019	29/07/2019	01/11/2040	14/11/2019	29/07/2021	23/04/2024	22/03/2026	22/03/2026	22/03/2026	22/03/2026	22/03/2026
	Objet du permis et substance	Exploration d'Hydrocarbures							Opérations pétrolières	Exploration d'hydrocarbures	Carry out Petroleum Operations	Exploration pétrolière
	Stade actuel (Recherche, exploration, prospection, construction, exploitation)	Exploration		Exploitation	Exploration	Exploration	Exploration	Exploration	Exploration	Exploration	Exploration	Exploration
Périmètre couvert par le permis/ licence/ contrat/ autorisation	Superficie actuelle (Km²)	17 650	11 150	6 670	7 180	20 100	3 791.19	10 979 532	10 586 833	10 594 351	13 311 261	
	Région concernée	DIANA	DIANA – SOFIA	MENABE – MELAKY	MENABE – ATSIMO ANDREFANA	MENABE	MENABE	BOENY	BASSIN DE MAJUNGA	BASSIN DE MAJUNGA	BASSIN DE MAJUNGA	
Commune concernée	-	Mahavanona, Sakaramy, Andrafiabe, Anketrakabe, Bobasakoa, Ankarongana, Sadjoavato, Anivorano-Avaratra, Ampisikinana, Tanambao-Marivorahona, Antsaravibe, Bobasakoa, Maromokotra, Betsiaka, Antsohimbondrona	Morafenobe, Andramy, Beravina, Ankondromena, Ambalabe, Soaloka, Antsalova, Ankavandra, Betsipolitra, Bekopaka, Itondy.	Ankilizato, Ampanihy, Befasy, Belo-Mariny-Ranomasina, Lavaravy-Tsiamaliha, Mandabe, Beronono, Soaserana, Andranopasy, Anontsibe Sakalava, Manja, Marerano, Beharona, Ankilliabo, Nosy-Ambositra, Andranomafana	-	-	Offshore	Offshore	Offshore	Offshore		

		<p>, Ambakirano, Ambilobe, Mantaly, Ampondralava, Antafiambotry, Anjiabe-Ambony, Beramanja, Maherivaratra, Antsakoamanondro , Bemaneviky- Andrefana, Ambalahonko, Ambohimaena, Nosy Kisimasy, Ambanja, Ankatafa, Ambalaha, Antsifitry, Bemaneviky-I, Antranokarany, Antsatsaka, Anorotsangana, Antsirabe, Ankingameloka, Marovato, Maromandia, Beandrarezona, Amboloboza.</p>
	<p>Coordonnées Laborde initiales</p>	<p>Nord: A: 1 555 000mN B: 1 425 000mN F: Le long de 1 555 000 mN à l'intersection de la côte sur la moyenne de marée basse</p> <p>Est: A: 545 000mE B: 500 000mE E: point le plus Nord Lohatanjona Angadoka</p> <p>Nord: A-1 304 000 mN Q-1 304 000 mN P-1 340 000 mN O-1 415 000 mN N-1 460 000 mN R-1 472 369 mN Est : A-573 000 mE Q-614 000 mE P-618 000 mE O-690 000 mE N-757 000 mE R-748 469 mE</p> <p>Nord: A-770018 mN B-770022 mN C-790017 mN D-816017 mN E-816018 mN F-841017 mN G-841018 mN H-863018 mN I-867872 mN J-868026 mN K-869497 mN L-869389 mN M-875018 mN N-875018 mN O-900017 mN P-900018 mN Q-868743 mN R-868217 mN S-861191 mN T-852746 mN</p> <p>Est: A-294993 mE B-263989 mE C-248992 mE D-248992 mE E-235992 mE F-228992 mE G-235992 mE H-225992 mE</p> <p>Nord: A-600000 mN B-583000 mN C-476000 mN D-460000 mN E-527000 mN F-531000 mN</p> <p>Est: A-143000 mE B-234000 mE C-190000 mE D-148000 mE E-103000 mE F-124000 mE</p> <p>Nord: A:-21558 mN B:-15431 mN C:-11088 mN D:-89478 mN E:-118556 mN A:-21558 mN</p> <p>Est: A: 821006 mE B: 821146 mE C: 636480 mE D: 634489 mE E: 730884 mE A: 821006 mE</p> <p>Nord: A-723541 mN B-757634 mN C-815008 mN D-786581 mN</p> <p>Est: A- -125803 mE B- -154774 mE C- -83889 mE D- -58763 Me</p> <p>Est: A-299678 mE B-299616 mE C-246002 mE D-245765 mE E-299470 mE F-299330 mE G-353044 mE H-353108 mE I-406873 mE J-406829 mE K-353217 mE</p> <p>Nord: A-1142702 mN B-1157648 mN C-1157365 mN D-1194263 mN E-1194536 mN F-1231424 mN G-1284010 mN H-1231559 mN I-1231568 mN J-1184871 mN K-1157801 mN</p> <p>Est: A-192859 mE B-139344 mE C-138301 mE D-245765 mE E-246002 mE F-299616 mE H-246247 mE</p> <p>Nord: A-1103852 mN B-1103213 mN C-1193324 mN D-1194263 mN E-1157365 mN F-1157648 mN G-1142702 mN H-1120469 mN</p> <p>Est: A-507536 mE B-460752 mE C-461172 mE D-499783 mE E-552152 mE F-544530 mE H-528978 mE</p> <p>Nord: A-1184871 mN B-1231568 mN C-1231559 mN D-1284010 mN E-1387394 mN F-1268319 mN G-1268115 mN H-1231452 mN I-1194685 mN</p> <p>Est: A-406829 mE B-406873 mE C-353108 mE D-353044 mE E-461172 mE F-460752 mE G-507536 mE H-460629 mE I-416768 mE</p>

			I-225588 mE J-227508 mE K-227397 mE L-225462 mE M-224992 mE N-219992 mE O-219992 mE P-279992 mE Q-283460 mE R-281542 mE S-279231 mE T-285464 mE						
Coordonnées Laborde après rendu	Nord								
	1: 1497583,48mN								
	2: 1497698,09mN								
	3: 1487029,73mN								
	4: 1475697,81mN								
	5: 1460941,74mN								
	6: 1447204,40mN	Nord: A-1 304 000 mN		Nord: A-476018 mN B-460018 mN C-471933 mN D-478682 mN E-504293 mN F-514998 mN G-527417 mN H-546962 mN I-547137 mN J-579264 mN K-579381 mN L-600012 mN M-600018 mN		Nord: A-636153 mN B-634540 mN C-730473 mN D-792337 mN E-760243 mN F-757465 mN G-727930 mN H-734625 mN I-694949 mN J-690770 mN			
	7: 1447186,33mN	Q-1 304 000 mN							
	8: 1450342,79mN	P-1 340 000 mN							
	9: 1450375,95mN	O-1 415 000 mN							
	10: 1460150,15mN	N-1 460 000 mN							
	11: 1460162,90mN	R-1 472 369 mN							
	12: 1473596,14mN	S-1 491 455 mN							
	13: 1473548,60mN	T-1 490 648 mN							
	14: 1462232,02mN	U-1 476 779 mN							
	15: 1462044,27mN	V-1 475 996 mN							
	16: 1458311,73mN	Est :							
	17: 1458069,78mN	A-573 000 mE							
	18: 1444140,19mN	Q-614 000 mE							
	19: 1430790,21mN	P-618 000 mE							
	20: 1430456,16mN	O-690 000 mE							
	21: 1430790,21mN	N-757 000 mE							
	22: 1416789,56mN	R-748 469 mE							
		S-736 275 mE							
	T-713 213 mE								
	U-712 407 mE								
	V-668 540 mE								

23:
1388034,79mN
24:
1367112,86mN
25:
1396421,42mN
26:
1420196,85mN
27:
1466179,30mN
28:
1466293,15mN
29:
1483555,23mN
30:
1514469,20mN
31:
1514566,36mN
32:
1524182,17mN
33:
1524271,17mN
34:
1518343,18mN

Est
1:
628743,52mE
2:
662331,94mE
3:
662293,90mE
4:
668561,38mE
5:
668564,28mE
6:
659775,91mE
7:
654019,51mE
8:
654019,94mE
9:
639783,69mE
10:
639746,35mE
11:
643122,93mE
12:
643162,19mE
13:
626189,53mE
14:
626230,92mE
15:
623565,44mE

		16: 623579,52mE 17: 618381,96mE 18: 618423,25mE 19: 644402,76mE 20: 644417,08mE 21: 588034,84mE 22: 579384,42mE 23: 596459,03mE 24: 588706,68mE 25: 566496,62mE 26: 513197,73mE 27: 526157,56mE 28: 542181,24mE 29: 559814,16mE 30: 559761,68mE 31: 580400,16mE 32: 580374,51mE 33: 612732,63mE 34: 612751,50mE									
Acquisition du permis	Mode d'acquisition* (demande initiale/ transfert)	Par Décret Présidentiel	Par Décret Présidentiel	Par Décret Présidentiel	Par Décret Présidentiel	Par Décret Présidentiel	Par Décret Présidentiel	Octroyé par le gouvernement	Acquisition de licence auprès du gouvernement	Acquisition de licence auprès du gouvernement	Octroyé par le gouvernement
	Description du processus (parties, formalités, administration, critères d'attribution...) **	Négociation directe : - Vérification des capacités techniques et financières de la compagnie par l'OMNIS - Négociation et signature du Contrat de Partage de Production	Négociation directe : - Vérification des capacités techniques et financières de la compagnie par l'OMNIS - Négociation et signature du Contrat de Partage de Production (CPP) avec l'OMNIS	Négociation directe : - Vérification des capacités techniques et financières de la compagnie par l'OMNIS - Négociation et signature du Contrat de Partage de Production (CPP) avec l'OMNIS	Négociation directe : - Vérification des capacités techniques et financières de la compagnie par l'OMNIS - Négociation et signature du Contrat de Partage de Production (CPP) avec l'OMNIS	Négociation directe : - Vérification des capacités techniques et financières de la compagnie par l'OMNIS - Négociation et signature du Contrat de Partage de Production (CPP) avec l'OMNIS	Négociation directe : - Vérification des capacités techniques et financières de la compagnie par l'OMNIS - Négociation et signature du Contrat de Partage de Production (CPP) avec l'OMNIS	Octroyé par le gouvernement	Acquisition de licence auprès du gouvernement	Acquisition de licence auprès du gouvernement	Octroyé par le gouvernement

		(CPP) avec l'OMNIS - Proposition de décrets d'approbation du CPP et d'octroi de Titre Minier d'Hydrocarbures adressée au Ministère en charge des Mines et du Pétrole par l'OMNIS - Préparation et finalisation des décrets par le Ministère en charge des Mines et du Pétrole - Présentation des décrets en Conseil des Ministres par le Ministère en charge des Mines et du Pétrole - Présentation des décrets en Conseil des Ministres par le Ministère en charge des Mines et du Pétrole - Approbation des décrets d'approbation du CPP et d'octroi du Titre Minier d'Hydrocarbures par le Président de la République en Conseil des Ministres - Promulgation et publication des décrets dans le Journal Officiel de Madagascar	- Proposition de décrets d'approbation du CPP et d'octroi de Titre Minier d'Hydrocarbures adressée au Ministère en charge des Mines et du Pétrole par l'OMNIS - Préparation et finalisation des décrets par le Ministère en charge des Mines et du Pétrole - Présentation des décrets en Conseil des Ministres par le Ministère en charge des Mines et du Pétrole - Approbation des décrets d'approbation du CPP et d'octroi du Titre Minier d'Hydrocarbures par le Président de la République en Conseil des Ministres - Promulgation et publication des décrets dans le Journal Officiel de Madagascar	- Proposition de décrets d'approbation du CPP et d'octroi de Titre Minier d'Hydrocarbures adressée au Ministère en charge des Mines et du Pétrole par l'OMNIS - Préparation et finalisation des décrets par le Ministère en charge des Mines et du Pétrole - Présentation des décrets en Conseil des Ministres par le Ministère en charge des Mines et du Pétrole - Approbation des décrets d'approbation du CPP et d'octroi du Titre Minier d'Hydrocarbures par le Président de la République en Conseil des Ministres - Promulgation et publication des décrets dans le Journal Officiel de Madagascar	- Proposition de décrets d'approbation du CPP et d'octroi de Titre Minier d'Hydrocarbures adressée au Ministère en charge des Mines et du Pétrole par l'OMNIS - Préparation et finalisation des décrets par le Ministère en charge des Mines et du Pétrole - Présentation des décrets en Conseil des Ministres par le Ministère en charge des Mines et du Pétrole - Approbation des décrets d'approbation du CPP et d'octroi du Titre Minier d'Hydrocarbures par le Président de la République en Conseil des Ministres - Promulgation et publication des décrets dans le Journal Officiel de Madagascar	- Proposition de décrets d'approbation du CPP et d'octroi de Titre Minier d'Hydrocarbures adressée au Ministère en charge des Mines et du Pétrole par l'OMNIS - Préparation et finalisation des décrets par le Ministère en charge des Mines et du Pétrole - Présentation des décrets en Conseil des Ministres par le Ministère en charge des Mines et du Pétrole - Approbation des décrets d'approbation du CPP et d'octroi du Titre Minier d'Hydrocarbures par le Président de la République en Conseil des Ministres - Promulgation et publication des décrets dans le Journal Officiel de Madagascar	- Proposition de décrets d'approbation du CPP et d'octroi de Titre Minier d'Hydrocarbures adressée au Ministère en charge des Mines et du Pétrole par l'OMNIS - Préparation et finalisation des décrets par le Ministère en charge des Mines et du Pétrole - Présentation des décrets en Conseil des Ministres par le Ministère en charge des Mines et du Pétrole - Approbation des décrets d'approbation du CPP et d'octroi du Titre Minier d'Hydrocarbures par le Président de la République en Conseil des Ministres - Promulgation et publication des décrets dans le Journal Officiel de Madagascar				
Investissement	Montant d'investissement initialement prévu	\$5,75m	\$3,757m	\$ 4m	\$ 8m	\$ 47,5m	\$ 52m	\$2.1m	\$2.2m	\$2.2m	\$2.2m
	Montant d'investissement réalisé à la fin de la période.	\$10m	\$24,156m	\$ 480m	\$ 6,6m	\$ 50m		\$1.8m	\$1.8m	\$1.8m	\$1.8m
Si exploitation	Date de début			02/11/2015							

	Date de fin			01/11/2040
	Stade actuel de l'exploitation			Phase 1a de Développement
Matières premières produites/extraites/ recherchées				Huile lourde
Commentaires		Cession	Cession	Cession

Source : OMNIS

Pour l'année 2021 (au nombre de 06)

Sur le permis/ licence/ contrat/ autorisation	Référence du permis (N° du bloc/ Titre minier)	Bloc 1002 -Ambilobe / Titre Minier d'exploration n°018/04/TM renouvelé par Décret N°2013-568, Décret N°2017-861	Bloc 1101-Antsiranana /Titre Minier d'Exploration d'Hydrocarbures n°32/06/TM renouvelé par Décret N°2015-1085, Décret N°2017-862	Bloc 3104-Tsimiroro / Titre Minier d'Exploitation d'Hydrocarbures 01/15/TME, Titre Minier de Transport d'Hydrocarbures 01/15/TMT	Bloc 3108-Manja / Titre minier d'exploration d'Hydrocarbures N°22/05/TM renouvelé par Décret N°2014-1222, Décret N°2016-837, Décret N°2017-863	Bloc Belo Profond/Titre minier d'exploration d'Hydrocarbures n°33/07/TM renouvelé par Décret N°2015-1087	Bloc Belo Profond Nord / Titre minier d'exploration d'Hydrocarbure 01/16/TM	
	Type de permis	Exploration	Exploration	Exploration, Exploitation et Transport d'Hydrocarbures	Exploration	Exploration	Exploration	
	Titulaire	PURA VIDA MAURITIUS	OYSTER MADAGASCAR LTD	MADAGASCAR OIL SA	AMICOH	MAREX	CBWTNE	
	Date de signature	15/07/2004	02/11/2006	29/04/2004	12/10/2005	25/04/2007	27/08/2015	
	Date d'entrée en vigueur	29/11/2004	30/07/2007	18/08/2004	15/11/2005	30/07/2007	24/04/2017	
	Date d'expiration	16/07/2019	29/07/2019	01/11/2040	14/11/2019	29/07/2021	23/04/2024	
	Objet du permis et substance	Exploration d'Hydrocarbures						
	Stade actuel (Recherche, exploration, prospection, construction, exploitation)	Exploration	Exploration	Exploitation	Exploration	Exploration	Exploration	
Périmètre couvert par le permis/ licence/ contrat/ autorisation	Superficie actuelle (Km²)	17 650	11 150	6 670	7 180	20 100	3 791.19	
	Région concernée	DIANA	DIANA - SOFIA	MENABE - MELAKY	MENABE - ATSIMO ANDREFANA	MENABE	MENABE	
	Commune concernée	-	Mahavanona, Sakaramy, Andrafiabe, Anketrakabe, Bobasakoa, Ankarongana, Sadjoavato, Anivorano-Avaratra, Ampisikinana, Tanambao-Marivorahona, Antsaravibe, Bobasakoa, Maromokotra, Betsiaka, Antsohibondrona, Ambakirano, Ambilobe, Mantaly, Ampondralava, Antafiambotry, Anjiabe-Ambony, Beramanja, Maherivaratra, Antsakoamanondro, Bemaneviky-Andrefana, Ambalahonko, Ambohimena, Nosy Kisimasy, Ambanja, Ankatafa, Ambaliha, Antsifitry, Bemaneviky-I, Antranokarany, Antsatsaka, Anorotsangana,	Morafenobe, Andramy, Beravina, Ankondromena, Ambalabe, Soaloka, Antsalova, Ankavandra, Betsipolitra, Bekopaka, Itondy.	Ankilizato, Ampanihy, Befasy, Belo-Mariny-Ranomiasina, Lavaravy-Tsiamaliha, Mandabe, Beronono, Soaserana, Andranopasy, Anontsibe Sakalava, Manja, Marerano, Beharona, Ankillabo, Nosy-Ambositra, Andranomafana	-	-	

		Antsirabe, Ankingameloka, Marovato, Maromandia, Beandrarezona, Ambolobo.					
Coordonnées Laborde initiales		Nord: A: 1 555 000mN B: 1 425 000mN F: Le long de 1 555 000 mN à l'intersection de la côte sur la moyenne de marée basse	Nord: A-1 304 000 mN Q-1 304 000 mN P-1 340 000 mN O-1 415 000 mN N-1 460 000 mN R-1 472 369 mN Est : A-573 000 mE Q-614 000 mE P-618 000 mE O-690 000 mE N-757 000 mE R-748 469 mE	Nord: A-770018 mN B-770022 mN C-790017 mN D-816017 mN E-816018 mN F-841017 mN G-841018 mN H-863018 mN I-867872 mN J-868026 mN K-869497 mN L-869389 mN M-875018 mN N-875018 mN O-900017 mN P-900018 mN Q-868743 mN R-868217 mN S-861191 mN T-852746 mN Est: A-294993 mE B-263989 mE C-248992 mE D-248992 mE E-235992 mE F-228992 mE G-235992 mE H-225992 mE I-225588 mE J-227508 mE K-227397 mE L-225462 mE M-224992 mE N-219992 mE O-219992 mE P-279992 mE Q-283460 mE R-281542 mE S-279231 mE T-285464 mE	Nord: A-600000 mN B-583000 mN C-476000 mN D-460000 mN E-527000 mN F-531000 mN Est: A-143000 mE B-234000 mE C-190000 mE D-148000 mE E-103000 mE F-124000 mE	Nord: A:-21558 mN B:-15431 mN C:-11088 mN D:-89478 mN E:-118556 mN A:-21558 mN Est: A: 821006 mE B: 821146 mE C: 636480 mE D: 634489 mE E: 730884 mE A: 821006 mE	Nord: A-723541 mN B-757634 mN C-815008 mN D-786581 mN Est: A- -125803 mE B- -154774 mE C- -83889 mE D- -58763 Me
	Coordonnées Laborde après rendu	Nord 1: 1497583,48mN 2: 1497698,09mN 3: 1487029,73mN 4: 1475697,81mN 5: 1460941,74mN 6: 1447204,40mN 7: 1447186,33mN 8: 1450342,79mN 9: 1450375,95mN 10: 1460150,15mN	Nord: A-1 304 000 mN Q-1 304 000 mN P-1 340 000 mN O-1 415 000 mN N-1 460 000 mN R-1 472 369 mN S-1 491 455 mN T-1 490 648 mN U-1 476 779 mN V-1 475 996 mN	Néant	Nord: A-476018 mN B-460018 mN C-471933 mN D-478682 mN E-504293 mN F-514998 mN G-527417 mN H-546962 mN I-547137 mN J-579264 mN	Nord: A-636153 mN B-634540 mN C-730473 mN D-792337 mN E-760243 mN F-757465 mN G-727930 mN H-734625 mN I-694949 mN J-690770 mN	Néant

11: 1460162,90mN
 12: 1473596,14mN
 13: 1473548,60mN
 14: 1462232,02mN
 15: 1462044,27mN
 16: 1458311,73mN
 17: 1458069,78mN
 18: 1444140,19mN
 19: 1430790,21mN
 20: 1430456,16mN
 21: 1430790,21mN
 22: 1416789,56mN
 23: 1388034,79mN
 24: 1367112,86mN
 25: 1396421,42mN
 26: 1420196,85mN
 27: 1466179,30mN
 28: 1466293,15mN
 29: 1483555,23mN
 30: 1514469,20mN
 31: 1514566,36mN
 32: 1524182,17mN
 33: 1524271,17mN
 34: 1518343,18mN

Est :
 A-573 000 mE
 Q-614 000 mE
 P-618 000 mE
 O-690 000 mE
 N-757 000 mE
 R-748 469 mE
 S-736 275 mE
 T-713 213 mE
 U-712 407 mE
 V-668 540 mE

K-579381 mN
 L-600012 mN
 M-600018 mN
 Est:
 A-189992 mE
 B-147992 mE
 C-140022 mE
 D-154896 mE
 E-165828 mE
 F-142609 mE
 G-133870 mE
 H-141348 mE
 I-160869 mE
 J-172718 mE
 K-185916 mE
 L-192136 mE
 M-242992 mE

Est:
 A- -29017 mE
 B- -89436 mE
 C- -118343 mE
 D- -52572 mE
 E- -44002 mE
 F- -55271 mE
 G- -47108 mE
 H- -22099 mE
 I- -13583 mE
 J- -34960 mE

Est
 1: 628743,52mE
 2: 662331,94mE
 3: 662293,90mE
 4: 668561,38mE
 5: 668564,28mE
 6: 659775,91mE
 7: 654019,51mE
 8: 654019,94mE
 9: 639783,69mE
 10: 639746,35mE
 11: 643122,93mE
 12: 643162,19mE
 13: 626189,53mE
 14: 626230,92mE
 15: 623565,44mE
 16: 623579,52mE
 17: 618381,96mE
 18: 618423,25mE
 19: 644402,76mE
 20: 644417,08mE
 21: 588034,84mE
 22: 579384,42mE
 23: 596459,03mE
 24: 588706,68mE
 25: 566496,62mE
 26: 513197,73mE
 27: 526157,56mE
 28: 542181,24mE
 29: 559814,16mE
 30: 559761,68mE
 31: 580400,16mE

		32: 580374,51mE 33: 612732,63mE 34: 612751,50mE					
Acquisition du permis	Mode d'acquisition* (demande initiale/ transfert)	Par Décret Présidentiel	Par Décret Présidentiel	Par Décret Présidentiel	Par Décret Présidentiel	Par Décret Présidentiel	Par Décret Présidentiel
	Description du processus (parties, formalités, administration, critères d'attribution...) **	Négociation directe : - Vérification des capacités techniques et financières de la compagnie par l'OMNIS - Négociation et signature du Contrat de Partage de Production (CPP) avec l'OMNIS - Proposition de décrets d'approbation du CPP et d'octroi de Titre Minier d'Hydrocarbures adressée au Ministère en charge des Mines et du Pétrole par l'OMNIS - Préparation et finalisation des décrets par le Ministère en charge des Mines et du Pétrole - Présentation des décrets en Conseil des Ministres par le Ministère en charge des Mines et du Pétrole - Approbation des décrets d'approbation du CPP et d'octroi du Titre Minier d'Hydrocarbures par le Président de la République en Conseil des Ministres - Promulgation et publication des décrets dans le Journal Officiel de la République de Madagascar	Négociation directe : - Vérification des capacités techniques et financières de la compagnie par l'OMNIS - Négociation et signature du Contrat de Partage de Production (CPP) avec l'OMNIS - Proposition de décrets d'approbation du CPP et d'octroi de Titre Minier d'Hydrocarbures adressée au Ministère en charge des Mines et du Pétrole par l'OMNIS - Préparation et finalisation des décrets par le Ministère en charge des Mines et du Pétrole - Présentation des décrets en Conseil des Ministres par le Ministère en charge des Mines et du Pétrole - Approbation des décrets d'approbation du CPP et d'octroi du Titre Minier d'Hydrocarbures par le Président de la République en Conseil des Ministres - Promulgation et publication des décrets dans le Journal Officiel de la République de Madagascar	Négociation directe : - Vérification des capacités techniques et financières de la compagnie par l'OMNIS - Négociation et signature du Contrat de Partage de Production (CPP) avec l'OMNIS - Proposition de décrets d'approbation du CPP et d'octroi de Titre Minier d'Hydrocarbures adressée au Ministère en charge des Mines et du Pétrole par l'OMNIS - Préparation et finalisation des décrets par le Ministère en charge des Mines et du Pétrole - Présentation des décrets en Conseil des Ministres par le Ministère en charge des Mines et du Pétrole - Approbation des décrets d'approbation du CPP et d'octroi du Titre Minier d'Hydrocarbures par le Président de la République en Conseil des Ministres - Promulgation et publication des décrets dans le Journal Officiel de la République de Madagascar	Négociation directe : - Vérification des capacités techniques et financières de la compagnie par l'OMNIS - Négociation et signature du Contrat de Partage de Production (CPP) avec l'OMNIS - Proposition de décrets d'approbation du CPP et d'octroi de Titre Minier d'Hydrocarbures adressée au Ministère en charge des Mines et du Pétrole par l'OMNIS - Préparation et finalisation des décrets par le Ministère en charge des Mines et du Pétrole - Présentation des décrets en Conseil des Ministres par le Ministère en charge des Mines et du Pétrole - Approbation des décrets d'approbation du CPP et d'octroi du Titre Minier d'Hydrocarbures par le Président de la République en Conseil des Ministres - Promulgation et publication des décrets dans le Journal Officiel de la République de Madagascar	Négociation directe : - Vérification des capacités techniques et financières de la compagnie par l'OMNIS - Négociation et signature du Contrat de Partage de Production (CPP) avec l'OMNIS - Proposition de décrets d'approbation du CPP et d'octroi de Titre Minier d'Hydrocarbures adressée au Ministère en charge des Mines et du Pétrole par l'OMNIS - Préparation et finalisation des décrets par le Ministère en charge des Mines et du Pétrole - Présentation des décrets en Conseil des Ministres par le Ministère en charge des Mines et du Pétrole - Approbation des décrets d'approbation du CPP et d'octroi du Titre Minier d'Hydrocarbures par le Président de la République en Conseil des Ministres - Promulgation et publication des décrets dans le Journal Officiel de la République de Madagascar	Négociation directe : - Vérification des capacités techniques et financières de la compagnie par l'OMNIS - Négociation et signature du Contrat de Partage de Production (CPP) avec l'OMNIS - Proposition de décrets d'approbation du CPP et d'octroi de Titre Minier d'Hydrocarbures adressée au Ministère en charge des Mines et du Pétrole par l'OMNIS - Préparation et finalisation des décrets par le Ministère en charge des Mines et du Pétrole - Présentation des décrets en Conseil des Ministres par le Ministère en charge des Mines et du Pétrole - Approbation des décrets d'approbation du CPP et d'octroi du Titre Minier d'Hydrocarbures par le Président de la République en Conseil des Ministres - Promulgation et publication des décrets dans le Journal Officiel de la République de Madagascar
Investissement	Montant d'investissement initialement prévu	\$5,75m	\$3,757m	\$ 4m	\$ 8m	\$ 47,5m	\$ 52m
	Montant d'investissement	\$10m	\$24,156m	\$ 480m	\$ 6,6m	\$ 50m	

	réalisé à la fin de la période.			
Si exploitation	Date de début		02/11/2015	
	Date de fin		01/11/2040	
	Stade actuel de l'exploitation		Phase 1a de Développement	
Matières premières produites/extraites/ recherchées			Huile lourde	
Commentaires	Cession	Cession		Cession

Source : OMNIS

Annexe 14 : Liste des permis miniers « en mouvement » en 2019 (au nombre de 54)

Date de demande	Date de signature	NOUVEAU TITULAIRE	Ancien titre du permis	Date de fin de validité	Nombre de carré	Type de minerais	Type de demande
08-Mar-19	12-Mar-19	ANDRIANARIVELOHARISOA HOLINIRINA LALY	3754	16/09/2019	16	Tourmaline, Béryl, Grenat, Cordiérite, Cristal, Améthyste, Citrine, Apatite, Fluorine, Columbite	EXTENSION DE SUBSTANCE(S)
30-Mar-12	14-Jan-19	ANDRIANJAFY RENGER THIERRY DINO	5498	13/01/2023	64	Cristal, Béryl, Quartz, Tourmaline	RENOUVELLEMENT
30-Mar-12	14-Jan-19	ANDRIANJAFY RENGER THIERRY DINO	5512	13/01/2023	64	Cristal, Béryl, Quartz, Tourmaline	RENOUVELLEMENT
28-Mar-12	14-Jan-19	ANDRIANJAFY SIADOUS ALAIN	6080	13/01/2023	64	Tourmaline, Quartz avec inclusions, Cristal, Béryl	RENOUVELLEMENT
08-Feb-18	14-Jan-19	RANDRIAMINOSOARIVONIMALALA CHARLOT EMILE	6307	13/01/2023	16	Amazonite, Béryl, Tourmaline, Cristal, Malachite, Azurite, Calcite, Gabbro, Galène	RENOUVELLEMENT
28-Mar-12	14-Jan-19	ANDRIANJAFY SIADOUS ALAIN	6371	13/01/2023	48	Tourmaline, Triphane, Béryl, Quartz hématoïde, Grenat	RENOUVELLEMENT
28-Mar-12	14-Jan-19	ANDRIANJAFY SIADOUS ALAIN	6376	13/01/2023	48	Béryl, Quartz, Améthyste, Disthène, Tourmaline	RENOUVELLEMENT
28-Mar-12	14-Jan-19	ANDRIANJAFY SIADOUS ALAIN	6377	13/01/2023	48	Béryl vert, Améthyste, Or	RENOUVELLEMENT
30-Mar-12	14-Jan-19	ANDRIANJAFY RENGER THIERRY DINO	8574	13/01/2023	32	Quartz, Cristal, Béryl, Or	RENOUVELLEMENT
15-Dec-11	11-Jan-19	RANAIVOARIMANANA IONJANIAINA	10326	10/01/2023	48	Cristal, Béryl, Quartz rose, Cordiérite, Quartz fumé, Fluorine, Hématoïde	RENOUVELLEMENT
30-Mar-12	14-Jan-19	DESCLOU ANNIE MARIE JOCELYNE	11239	13/01/2023	64	Quartz, Cristal, Béryl, Tourmaline, Émeraude	RENOUVELLEMENT
28-Nov-19	03-Dec-19	RAHERIMBOLOLONIRAINY LORDS JUSTIN	18432	04/11/2019	1	Mica, Columbite, Malachite, Béryl, Béryllium, Fluorine, Manganèse, Chrome, Cristal, Quartz, Amazonite, Tourmaline, Apatite	EXTENSION DE SUBSTANCE(S)
29-Feb-16	18-Jan-19	HANTAVOLOLONA OLGA	19744	17/01/2023	16	Jaspe, Calcédoine, Agate, Améthyste	RENOUVELLEMENT
29-Feb-16	18-Jan-19	HANTAVOLOLONA OLGA	19790	17/01/2023	16	Jaspe, Calcédoine, Agate, Améthyste	RENOUVELLEMENT
29-Feb-16	18-Jan-19	MEDARD SARAH	23115	17/01/2023	16	Jaspe, Cristal, Agate	RENOUVELLEMENT
29-Feb-16	18-Jan-19	MEDARD SARAH	23118	17/01/2023	16	Jaspe, Agate, Cristal	RENOUVELLEMENT
29-Feb-16	18-Jan-19	MEDARD SARAH	23121	17/01/2023	16	Jaspe, Agate, Cristal	RENOUVELLEMENT
11-Sep-19	13-Sep-19	ANDRIANIRINA ANDRY HARISOA	25630	25/11/2019	80	Zircon, Grenat, Cristal, Jaspe, Tourmaline, Malachite, Or, Galène, Béryl, Columbite, Manganèse, Barytine, Quartz rose, Mica	EXTENSION DE SUBSTANCE(S)
02-Nov-16	14-Jan-19	YNAYATALY NAZARALY ALIBAY	25653	13/01/2023	32	Corindon	RENOUVELLEMENT

Date de demande	Date de signature	NOUVEAU TITULAIRE	Ancien titre du permis	Date de fin de validité	Nombre de carré	Type de minerais	Type de demande
02-Nov-16	14-Jan-19	YNAYATALY NAZARALY ALIBAY	25655	13/01/2023	32	Corindon	RENOUVELLEMENT
08-Mar-19	12-Mar-19	ANDRIANARIVELOHARISOA HOLINIRINA LALY	31179	10/03/2020	1	Béryl, Tourmaline, Améthyste, Grenat, Citrine, Cordiérite, Diopside, Quartz rose, Columbite, Cristal, Fluorine	EXTENSION DE SUBSTANCE(S)
04-May-16	11-Jan-19	RAHARINIRINA CLARA ANNICK	31699	10/01/2023	4	Apatite	RENOUVELLEMENT
04-May-16	11-Jan-19	RAHARINIRINA CLARA ANNICK	31700	10/01/2023	2	Cipolin, Calcite, Apatite, Quartz, Opale, Agate, Amazonite, Cristal, Jaspe, Labradorite, Chrysocolle	RENOUVELLEMENT
04-May-16	11-Jan-19	RAHARINIRINA CLARA ANNICK	31702	10/01/2023	2	Amazonite, Opale, Jaspe, Dolomie, Labradorite, Rhodonite, Amphibole	RENOUVELLEMENT
04-May-16	11-Jan-19	RAHARINIRINA CLARA ANNICK	31703	10/01/2023	2	Calcite, Opale, Feldspath, Microcline, Quartz rose, Quartz, Hématoïde	RENOUVELLEMENT
04-May-16	11-Jan-19	RAHARINIRINA CLARA ANNICK	31707	10/01/2023	2	Sphère, Columbite, Dolomie, Marbre, Quartz, Jaspe, Agate, Hématoïde, Cipolin, Mica	RENOUVELLEMENT
04-May-16	11-Jan-19	RAHARINIRINA CLARA ANNICK	31709	10/01/2023	2	Amazonite, Calcite, Jaspe, Agate, Opale, Quartz, Dolomie, Cipolin, Quartz rose, Chrysophrase, Apatite	RENOUVELLEMENT
04-May-16	11-Jan-19	RAHARINIRINA CLARA ANNICK	31713	10/01/2023	2	Calcite, Opale, Feldspath, Microcline, Quartz rose, Quartz, Hématoïde	RENOUVELLEMENT
26-Oct-16	14-Jan-19	RAHARIMALALA JOSIANE EULALIE	31812	13/01/2023	48	Cristal, Quartz, Tourmaline, Citrine, Quartz rose, Grenat, Béryl, Brookite, Columbite	RENOUVELLEMENT
26-Oct-16	14-Jan-19	RAHARIMALALA JOSIANE EULALIE	31813	13/01/2023	16	Cristal, Quartz, Tourmaline, Citrine, Quartz rose, Grenat, Béryl, Brookite, Columbite	RENOUVELLEMENT
11-Jul-17	14-Jan-19	SIKAFOSON MALECK JAMIL	32188	13/01/2023	16	Cristal, Corindon, Or, Émeraude, Tourmaline, Béryl	RENOUVELLEMENT
01-Feb-17	14-Jan-19	NJAKATODY JOSEPH	32925	13/01/2023	10	Corindon, Or, Grenat, Saphir	RENOUVELLEMENT
04-Nov-16	18-Jan-19	SOJASMIN LAHIMANAMBINA	33272	17/01/2023	16	Or, Saphir, Geode Améthyste, Agate, Jaspe, Cristal	RENOUVELLEMENT
03-Nov-16	18-Jan-19	ANDRIAMAMPANDRISON JEAN JACQUES	33751	17/01/2023	16	Magnétite, Améthyste, Calcédoine, Cornaline, Cristal, Covellite, Jaspe, Cuprite, Agate, Chrysocolle	RENOUVELLEMENT
03-Nov-16	18-Jan-19	ANDRIAMAMPANDRISON JEAN JACQUES	33752	17/01/2023	16	Magnétite, Covellite, Calcédoine, Améthyste, Cornaline, Cristal, Jaspe, Cuprite, Chrysocolle, Agate	RENOUVELLEMENT
03-Nov-16	18-Jan-19	ANDRIAMAMPANDRISON JEAN JACQUES	33753	17/01/2023	16	Magnétite, Covellite, Calcédoine, Cuprite, Améthyste, Cornaline, Jaspe, Cristal, Chrysocolle, Agate	RENOUVELLEMENT
03-Nov-16	18-Jan-19	ANDRIAMAMPANDRISON JEAN JACQUES	33783	17/01/2023	16	Calcédoine, Jaspe, Magnétite, Améthyste, Cornaline, Cuprite, Chrysocolle, Agate, Cristal, Covellite	RENOUVELLEMENT

Date de demande	Date de signature	NOUVEAU TITULAIRE	Ancien titre du permis	Date de fin de validité	Nombre de carré	Type de minerais	Type de demande
03-Nov-16	18-Jan-19	ANDRIAMAMPANDRISON JEAN JACQUES	33784	17/01/2023	32	Cornaline, Améthyste, Calcédoine, Jaspe, Chrysocolle, Agate, Cristal, Magnétite, Cuprite, Covellite, Cuprite	RENOUVELLEMENT
03-Nov-16	18-Jan-19	ANDRIAMAMPANDRISON JEAN JACQUES	33786	17/01/2023	32	Calcédoine, Agate, Magnétite, Améthyste, Jaspe, Cornaline, Chrysocolle, Cristal, Cuprite, Covellite	RENOUVELLEMENT
03-Nov-16	18-Jan-19	ANDRIAMAMPANDRISON JEAN JACQUES	33787	17/01/2023	47	Jaspe, Cristal, Agate, Chrysocolle, Cuprite, Cornaline, Calcédoine, Améthyste, Magnétite, Covellite	RENOUVELLEMENT
01-Mar-17	14-Jan-19	RANARIVELO REMI	34680	13/01/2023	16	Cristal, Tourmaline, Corindon, Rubis, Béryl	RENOUVELLEMENT
13-Nov-19	14-Nov-19	RAKOTOARISOA RAMAHARO RARY	34839	02/02/2021	48	Cordiérite, Tourmaline, Grenat, Cristal, Béryl, Corindon, Apatite, Diopside, Quartz rose, Kornéropine, Or	EXTENSION DE SUBSTANCE(S)
12-Dec-17	14-Jan-19	RABENJA ALPHONSE	34952	13/01/2023	16	Béryl vert, Émeraude, Quartz, Or, Corindon, Zircon	RENOUVELLEMENT
29-Jun-17	18-Jan-19	RAZAFINDRAKOTO EUGÈNE GERVAIS	34986	17/01/2023	12	Cristal, Malachite, Pyrite, Agate	RENOUVELLEMENT
22-Aug-16	18-Jan-19	RASOARILALA FARANIAINA BEBY	35281	17/01/2023	16	Or, Cristal, Béryl	RENOUVELLEMENT
15-Oct-18	10-Jan-19	RAVAOARISOA MERLINE JOSÉE	35374	09/01/2023	32	Apatite, Citrine, Labradorite, Grenat vert, Rhodonite, Sphène, Fluorine, Opale, Agate, Jaspe, Cristal, Grenat, Calcite, Quartz rose, Chrysophrase, Améthyste, Quartz fumé, Corindon, Tourmaline, Béryl, Chrysobéryl, Cornaline, Columbite, Galène, Pyrite, Malachite, Graphite	RENOUVELLEMENT / EXTENSION DE SUBSTANCE(S)
15-Oct-18	10-Jan-19	RAVAOARISOA MERLINE JOSÉE	35375	09/01/2023	64	Rhodonite, Or, Labradorite, Grenat vert, Saphir, Rubis, Graphite	RENOUVELLEMENT
15-Oct-18	10-Jan-19	RAVAOARISOA MERLINE JOSÉE	35376	09/01/2023	16	Apatite, Labradorite, Grenat vert, Rhodonite, Béryl, Jaspe, Opale, Chrysobéryl, Corindon, Tourmaline, Cornaline, Améthyste, Quartz fumé, Quartz rose, Agate, Sphène, Fluorine, Cristal, Chrysophrase, Grenat, Citrine, Calcite, Graphite	RENOUVELLEMENT
19-Sep-17	11-Jan-19	GARCIA MANUEL JEAN PHILIPPE	35718	10/01/2023	16	Cordiérite, Titane, Émeraude, Corindon	RENOUVELLEMENT
19-Apr-19	19-Apr-19	SANABO ROLIDIANE NAMBENA	36818	25/05/2020	48	Améthyste, Cristal, Cristal cheveux, Quartz rose, Quartz laiteux, Quartz hématoïde, Tourmaline, Or, Agate, Amazonite, Béryl, Malachite, Béryllium	EXTENSION DE SUBSTANCE(S)
03-Oct-19	03-Oct-19	RAKOTOARIMANANA HARIJAONA	37510	29/10/2020	2	Quartz rose, Cristal, Girasol, Améthyste, Tourmaline,	EXTENSION DE SUBSTANCE(S)

Date de demande	Date de signature	NOUVEAU TITULAIRE	Ancien titre du permis	Date de fin de validité	Nombre de carré	Type de minerais	Type de demande
						Quartz hématoïde, Or, Columbite, Chrome, Béryllium, Mica, Quartz fumé	

Annexe 15 : Liste des permis miniers « en mouvement » en 2020 (au nombre de 02)

Date de demande	Date de signature	NOUVEAU TITULAIRE	Ancien titre du permis	Date de fin de validité	Nombre de carré	Type de minerais	Type de demande
17-Mar-20	05-Nov-20	REENOVA RARE EARTH (MALAGASY) S.A.R.L.U	6698	05/11/2021	768	Pyrochlore, Etain, Bastnaesite, Columbo-Tantalite, Feldspath, Xenotime, Zircon, Zirconium, Cérium, Cuivre, Plomb, Zinc, Niobium, Tantalite, Gallium, Argent, Yttrium, Lanthane, Néodyme, Praséodyme, Europium, Samarium, Gadolinium, Terbium, Dysprosium, Holmium, Erbium, Thulium, Ytterbium, Lutécium	CHANGEMENT DE DENOMINATION
03-Jul-20	10-Jul-20	RITSONKEVANA DAMY	29195	24/09/2022	1	Quartz rose, Cristal, Girasol, Quartz hématoïde, Cipolin, Gabbro, Quartz fumé, Quartz blanc, Mica, Opale	EXTENSION DE SUBSTANCE(S)

Annexe 16 : Liste des permis miniers « annulés » en 2019 (au nombre de 01)

N° PERMIS	TITULAIRE	Type de demande	Type de permis	Dépôt	SIGNATURE
23701	RASOLONJATOVO HARINAIVO	RENONCIATION TOTALE	PRE	28/03/2007 00:00	18-Jan-19

Annexe 17 : Liste des permis miniers « annulés » en 2020 (au nombre de 225)

N° PERMIS	TITULAIRE	Type de demande	Type de permis	Dépôt	SIGNATURE
6	SOCIETE MINIERE DELORME ET ASSOCIES S.A.R.L.	RENONCIATION TOTALE	E	18/01/2016 00:00	17-Mar-20
148	SOCIETE MINIERE DELORME ET ASSOCIES S.A.R.L.	RENONCIATION TOTALE	E	18/01/2016 00:00	17-Mar-20
1950	SOCIETE MINIERE DELORME ET ASSOCIES S.A.R.L.	RENONCIATION TOTALE	E	18/01/2016 00:00	17-Mar-20
1953	SOCIETE MINIERE DELORME ET ASSOCIES S.A.R.L.	RENONCIATION TOTALE	E	18/01/2016 00:00	17-Mar-20
6020	NOVA RESOURCES S.A.R.L.U	RENONCIATION TOTALE	E	05/01/2017 00:00	17-Mar-20
6403	NOVA RESOURCES S.A.R.L.U	RENONCIATION TOTALE	E	05/01/2017 00:00	17-Mar-20
6404	NOVA RESOURCES S.A.R.L.U	RENONCIATION TOTALE	E	05/01/2017 00:00	17-Mar-20
6835	NOVA RESOURCES S.A.R.L.U	RENONCIATION TOTALE	E	05/01/2017 00:00	17-Mar-20
6836	NOVA RESOURCES S.A.R.L.U	RENONCIATION TOTALE	E	05/01/2017 00:00	17-Mar-20
6993	PAM MADAGASCAR S.A	RENONCIATION TOTALE	R	22/01/2013 00:00	17-Mar-20
7201	NOVA RESOURCES S.A.R.L.U	RENONCIATION TOTALE	E	05/01/2017 00:00	17-Mar-20
7202	NOVA RESOURCES S.A.R.L.U	RENONCIATION TOTALE	E	05/01/2017 00:00	17-Mar-20
7242	SOCIETE MINIERE DELORME ET ASSOCIES S.A.R.L.	RENONCIATION TOTALE	E	18/01/2016 00:00	17-Mar-20
7302	PAM MADAGASCAR S.A	RENONCIATION TOTALE	R	22/01/2013 00:00	17-Mar-20
7990	PAM MADAGASCAR S.A	RENONCIATION TOTALE	R	22/01/2013 00:00	17-Mar-20
8000	PAM MADAGASCAR S.A	RENONCIATION TOTALE	R	22/01/2013 00:00	17-Mar-20
8002	PAM MADAGASCAR S.A	RENONCIATION TOTALE	R	22/01/2013 00:00	17-Mar-20
9794	RECHERCHES MINIERES DE MADAGASCAR S.A.R.L.U	RENONCIATION TOTALE	R	07/12/2016 00:00	17-Mar-20
10078	PAM MADAGASCAR S.A	RENONCIATION TOTALE	R	22/01/2013 00:00	17-Mar-20
10085	PAM MADAGASCAR S.A	RENONCIATION TOTALE	R	22/01/2013 00:00	17-Mar-20
10086	PAM MADAGASCAR S.A	RENONCIATION TOTALE	R	22/01/2013 00:00	17-Mar-20
10135	PAM MADAGASCAR S.A	RENONCIATION TOTALE	R	22/01/2013 00:00	17-Mar-20
10272	PAM MADAGASCAR S.A	RENONCIATION TOTALE	R	22/01/2013 00:00	17-Mar-20
10579	PAM MADAGASCAR S.A	RENONCIATION TOTALE	R	22/01/2013 00:00	17-Mar-20
10875	PAM MADAGASCAR S.A	RENONCIATION TOTALE	R	22/01/2013 00:00	17-Mar-20

N° PERMIS	TITULAIRE	Type de demande	Type de permis	Dépôt	SIGNATURE
11114	PAM MADAGASCAR S.A	RENONCIATION TOTALE	R	22/01/2013 00:00	17-Mar-20
12048	PAM MADAGASCAR S.A	RENONCIATION TOTALE	R	22/01/2013 00:00	17-Mar-20
12479	PAM MADAGASCAR S.A	RENONCIATION TOTALE	R	22/01/2013 00:00	17-Mar-20
12834	BLACKEARTH MINERALS MADAGASCAR S.A.R.L.	RENONCIATION TOTALE	R	16/12/2014 00:00	17-Mar-20
12837	PAM MADAGASCAR S.A	RENONCIATION TOTALE	R	22/01/2013 00:00	17-Mar-20
12889	MINVEST MADAGASCAR S.A.U.	RENONCIATION TOTALE	R	22/01/2013 00:00	17-Mar-20
12890	MINVEST MADAGASCAR S.A.U.	RENONCIATION TOTALE	R	22/01/2013 00:00	17-Mar-20
12891	MINVEST MADAGASCAR S.A.U.	RENONCIATION TOTALE	R	22/01/2013 00:00	17-Mar-20
13063	BLACKEARTH MINERALS MADAGASCAR S.A.R.L.	RENONCIATION TOTALE	R	07/12/2015 00:00	17-Mar-20
13089	BLACKEARTH MINERALS MADAGASCAR S.A.R.L.	RENONCIATION TOTALE	R	16/12/2014 00:00	17-Mar-20
13508	BLACKEARTH MINERALS MADAGASCAR S.A.R.L.	RENONCIATION TOTALE	R	07/12/2015 00:00	17-Mar-20
13811	BLACKEARTH MINERALS MADAGASCAR S.A.R.L.	RENONCIATION TOTALE	R	07/12/2015 00:00	17-Mar-20
13812	BLACKEARTH MINERALS MADAGASCAR S.A.R.L.	RENONCIATION TOTALE	R	16/12/2014 00:00	17-Mar-20
13827	BLACKEARTH MINERALS MADAGASCAR S.A.R.L.	RENONCIATION TOTALE	R	16/12/2014 00:00	17-Mar-20
13829	BLACKEARTH MINERALS MADAGASCAR S.A.R.L.	RENONCIATION TOTALE	R	11/03/2015 00:00	17-Mar-20
13832	BLACKEARTH MINERALS MADAGASCAR S.A.R.L.	RENONCIATION TOTALE	R	16/12/2014 00:00	17-Mar-20
14062	BASE TOLIARA S.A.R.L.	RENONCIATION TOTALE	R	14/12/2009 00:00	17-Mar-20
14619	BLACKEARTH MINERALS MADAGASCAR S.A.R.L.	RENONCIATION TOTALE	R	07/12/2015 00:00	17-Mar-20
14623	BLACKEARTH MINERALS MADAGASCAR S.A.R.L.	RENONCIATION TOTALE	R	07/12/2015 00:00	17-Mar-20
15399	ANDRIAMBELONIAINA BRUNO HAINGOTIANA	RENONCIATION TOTALE	R	24/03/2010 00:00	17-Mar-20
16475	PAM ATOMIQUE S.A	RENONCIATION TOTALE	R	22/01/2013 00:00	17-Mar-20
16746	BLACKEARTH MINERALS MADAGASCAR S.A.R.L.	RENONCIATION TOTALE	R	07/12/2015 00:00	17-Mar-20
16747	BLACKEARTH MINERALS MADAGASCAR S.A.R.L.	RENONCIATION TOTALE	R	07/12/2015 00:00	17-Mar-20
16749	BLACKEARTH MINERALS MADAGASCAR S.A.R.L.	RENONCIATION TOTALE	R	16/12/2014 00:00	17-Mar-20
16750	BLACKEARTH MINERALS MADAGASCAR S.A.R.L.	RENONCIATION TOTALE	R	16/12/2014 00:00	17-Mar-20
16753	BLACKEARTH MINERALS MADAGASCAR S.A.R.L.	RENONCIATION TOTALE	R	07/12/2015 00:00	17-Mar-20
17708	SAKAMENA GOLD S.A.U.	RENONCIATION TOTALE	R	03/07/2013 00:00	17-Mar-20
18878	ACCESS MADAGASCAR S.A.R.L.U	RENONCIATION TOTALE	R	08/01/2015 00:00	17-Mar-20
18915	BLACKEARTH MINERALS MADAGASCAR S.A.R.L.	RENONCIATION TOTALE	R	16/12/2014 00:00	17-Mar-20
18916	BLACKEARTH MINERALS MADAGASCAR S.A.R.L.	RENONCIATION TOTALE	R	16/12/2014 00:00	17-Mar-20
19003	BLACKEARTH MINERALS MADAGASCAR S.A.R.L.	RENONCIATION TOTALE	R	07/12/2015 00:00	17-Mar-20
19090	ACCESS MADAGASCAR S.A.R.L.U	RENONCIATION TOTALE	R	19/01/2009 00:00	17-Mar-20
19850	PAM ATOMIQUE S.A	RENONCIATION TOTALE	R	22/01/2013 00:00	17-Mar-20

N° PERMIS	TITULAIRE	Type de demande	Type de permis	Dépôt	SIGNATURE
20105	DYNATEC MADAGASCAR S.A	RENONCIATION TOTALE	R	02/12/2014 00:00	17-Mar-20
20227	DYNATEC MADAGASCAR S.A	RENONCIATION TOTALE	R	02/12/2014 00:00	17-Mar-20
20428	PAM MADAGASCAR S.A	RENONCIATION TOTALE	R	22/01/2013 00:00	17-Mar-20
20429	PAM MADAGASCAR S.A	RENONCIATION TOTALE	R	22/01/2013 00:00	17-Mar-20
20829	MADAGASCAR MINING DEVELOPMENT S.A.R.L.U.	RENONCIATION TOTALE	R	19/01/2009 00:00	17-Mar-20
21059	BLACKEARTH MINERALS MADAGASCAR S.A.R.L.	RENONCIATION TOTALE	R	07/12/2015 00:00	17-Mar-20
21060	BLACKEARTH MINERALS MADAGASCAR S.A.R.L.	RENONCIATION TOTALE	R	07/12/2015 00:00	17-Mar-20
21061	BLACKEARTH MINERALS MADAGASCAR S.A.R.L.	RENONCIATION TOTALE	R	07/12/2015 00:00	17-Mar-20
21062	BLACKEARTH MINERALS MADAGASCAR S.A.R.L.	RENONCIATION TOTALE	R	07/12/2015 00:00	17-Mar-20
21063	BLACKEARTH MINERALS MADAGASCAR S.A.R.L.	RENONCIATION TOTALE	R	07/12/2015 00:00	17-Mar-20
21064	BLACKEARTH MINERALS MADAGASCAR S.A.R.L.	RENONCIATION TOTALE	R	07/12/2015 00:00	17-Mar-20
21126	RAMAMPY HOASA	RENONCIATION TOTALE	R	19/01/2009 00:00	17-Mar-20
21127	RAMAMPY HOASA	RENONCIATION TOTALE	R	19/01/2009 00:00	17-Mar-20
21402	PAM MADAGASCAR S.A	RENONCIATION TOTALE	R	22/01/2013 00:00	17-Mar-20
21586	TANETY LAVA S.A.R.L.	RENONCIATION TOTALE	R	08/12/2008 00:00	17-Mar-20
21601	TANETY LAVA S.A.R.L.	RENONCIATION TOTALE	R	11/12/2008 00:00	17-Mar-20
21729	TANETY ZINA S.A.R.L.	RENONCIATION TOTALE	R	08/12/2008 00:00	17-Mar-20
21731	TANETY ZINA S.A.R.L.	RENONCIATION TOTALE	R	11/12/2008 00:00	17-Mar-20
21732	TANETY ZINA S.A.R.L.	RENONCIATION TOTALE	R	11/12/2008 00:00	17-Mar-20
21733	TANETY ZINA S.A.R.L.	RENONCIATION TOTALE	R	11/12/2008 00:00	17-Mar-20
21738	RAHERIMANDIMBY RIJA TANTELY ANDRIANTIANA	RENONCIATION TOTALE	R	08/12/2008 00:00	17-Mar-20
22043	MINVEST MADAGASCAR S.A.U.	RENONCIATION TOTALE	R	14/01/2013 00:00	17-Mar-20
22450	SAKAMENA GOLD S.A.U.	RENONCIATION TOTALE	R	03/07/2013 00:00	17-Mar-20
22509	SHANDI S.A.R.L.	RENONCIATION TOTALE	E	09/01/2017 00:00	17-Mar-20
22923	MINVEST MADAGASCAR S.A.U.	RENONCIATION TOTALE	R	14/01/2013 00:00	17-Mar-20
22949	PAM MADAGASCAR S.A	RENONCIATION TOTALE	R	22/01/2013 00:00	17-Mar-20
23020	PAM MADAGASCAR S.A	RENONCIATION TOTALE	R	22/01/2013 00:00	17-Mar-20
23023	RED ISLAND RESOURCES S.A.R.L.U.	RENONCIATION TOTALE	R	19/01/2009 00:00	17-Mar-20
23024	RED ISLAND RESOURCES S.A.R.L.U.	RENONCIATION TOTALE	R	19/01/2009 00:00	17-Mar-20
23025	RED ISLAND RESOURCES S.A.R.L.U.	RENONCIATION TOTALE	R	19/01/2009 00:00	17-Mar-20
23026	RED ISLAND RESOURCES S.A.R.L.U.	RENONCIATION TOTALE	R	19/01/2009 00:00	17-Mar-20
23027	RED ISLAND RESOURCES S.A.R.L.U.	RENONCIATION TOTALE	R	19/01/2009 00:00	17-Mar-20
23028	RED ISLAND RESOURCES S.A.R.L.U.	RENONCIATION TOTALE	R	19/01/2009 00:00	17-Mar-20

N° PERMIS	TITULAIRE	Type de demande	Type de permis	Dépôt	SIGNATURE
23029	RED ISLAND RESOURCES S.A.R.L.U.	RENONCIATION TOTALE	R	19/01/2009 00:00	17-Mar-20
23030	RED ISLAND RESOURCES S.A.R.L.U.	RENONCIATION TOTALE	R	19/01/2009 00:00	17-Mar-20
23031	RED ISLAND RESOURCES S.A.R.L.U.	RENONCIATION TOTALE	R	19/01/2009 00:00	17-Mar-20
23033	RED ISLAND RESOURCES S.A.R.L.U.	RENONCIATION TOTALE	R	19/01/2009 00:00	17-Mar-20
23034	RED ISLAND RESOURCES S.A.R.L.U.	RENONCIATION TOTALE	R	19/01/2009 00:00	17-Mar-20
23035	RED ISLAND RESOURCES S.A.R.L.U.	RENONCIATION TOTALE	R	19/01/2009 00:00	17-Mar-20
23036	RED ISLAND RESOURCES S.A.R.L.U.	RENONCIATION TOTALE	R	19/01/2009 00:00	17-Mar-20
23037	RED ISLAND RESOURCES S.A.R.L.U.	RENONCIATION TOTALE	R	19/01/2009 00:00	17-Mar-20
23038	RED ISLAND RESOURCES S.A.R.L.U.	RENONCIATION TOTALE	R	19/01/2009 00:00	17-Mar-20
23039	RED ISLAND RESOURCES S.A.R.L.U.	RENONCIATION TOTALE	R	19/01/2009 00:00	17-Mar-20
23040	RED ISLAND RESOURCES S.A.R.L.U.	RENONCIATION TOTALE	R	19/01/2009 00:00	17-Mar-20
23041	RED ISLAND RESOURCES S.A.R.L.U.	RENONCIATION TOTALE	R	19/01/2009 00:00	17-Mar-20
23042	RED ISLAND RESOURCES S.A.R.L.U.	RENONCIATION TOTALE	R	19/01/2009 00:00	17-Mar-20
23043	RED ISLAND RESOURCES S.A.R.L.U.	RENONCIATION TOTALE	R	19/01/2009 00:00	17-Mar-20
23044	RED ISLAND RESOURCES S.A.R.L.U.	RENONCIATION TOTALE	R	19/01/2009 00:00	17-Mar-20
23045	RED ISLAND RESOURCES S.A.R.L.U.	RENONCIATION TOTALE	R	19/01/2009 00:00	17-Mar-20
23046	RED ISLAND RESOURCES S.A.R.L.U.	RENONCIATION TOTALE	R	19/01/2009 00:00	17-Mar-20
23047	RED ISLAND RESOURCES S.A.R.L.U.	RENONCIATION TOTALE	R	19/01/2009 00:00	17-Mar-20
23048	RED ISLAND RESOURCES S.A.R.L.U.	RENONCIATION TOTALE	R	19/01/2009 00:00	17-Mar-20
23049	RED ISLAND RESOURCES S.A.R.L.U.	RENONCIATION TOTALE	R	19/01/2009 00:00	17-Mar-20
23050	RED ISLAND RESOURCES S.A.R.L.U.	RENONCIATION TOTALE	R	19/01/2009 00:00	17-Mar-20
23052	RED ISLAND RESOURCES S.A.R.L.U.	RENONCIATION TOTALE	R	19/01/2009 00:00	17-Mar-20
23053	RED ISLAND RESOURCES S.A.R.L.U.	RENONCIATION TOTALE	R	23/02/2009 00:00	17-Mar-20
23054	RED ISLAND RESOURCES S.A.R.L.U.	RENONCIATION TOTALE	R	19/01/2009 00:00	17-Mar-20
23056	RED ISLAND RESOURCES S.A.R.L.U.	RENONCIATION TOTALE	R	19/01/2009 00:00	17-Mar-20
23059	RED ISLAND RESOURCES S.A.R.L.U.	RENONCIATION TOTALE	R	19/01/2009 00:00	17-Mar-20
23060	RED ISLAND RESOURCES S.A.R.L.U.	RENONCIATION TOTALE	R	19/01/2009 00:00	17-Mar-20
23061	RED ISLAND RESOURCES S.A.R.L.U.	RENONCIATION TOTALE	R	19/01/2009 00:00	17-Mar-20
23062	RED ISLAND RESOURCES S.A.R.L.U.	RENONCIATION TOTALE	R	19/01/2009 00:00	17-Mar-20
23064	RED ISLAND RESOURCES S.A.R.L.U.	RENONCIATION TOTALE	R	19/01/2009 00:00	17-Mar-20
23065	RED ISLAND RESOURCES S.A.R.L.U.	RENONCIATION TOTALE	R	19/01/2009 00:00	17-Mar-20
23066	RED ISLAND RESOURCES S.A.R.L.U.	RENONCIATION TOTALE	R	19/01/2009 00:00	17-Mar-20
23067	RED ISLAND RESOURCES S.A.R.L.U.	RENONCIATION TOTALE	R	19/01/2009 00:00	17-Mar-20

N° PERMIS	TITULAIRE	Type de demande	Type de permis	Dépôt	SIGNATURE
23068	RED ISLAND RESOURCES S.A.R.L.U.	RENONCIATION TOTALE	R	19/01/2009 00:00	17-Mar-20
23070	RED ISLAND RESOURCES S.A.R.L.U.	RENONCIATION TOTALE	R	19/01/2009 00:00	17-Mar-20
23071	RED ISLAND RESOURCES S.A.R.L.U.	RENONCIATION TOTALE	R	19/01/2009 00:00	17-Mar-20
23072	RED ISLAND RESOURCES S.A.R.L.U.	RENONCIATION TOTALE	R	19/01/2009 00:00	17-Mar-20
23214	RAHERIMANDIMBY RIJA TANTELY ANDRIANTIANA	RENONCIATION TOTALE	R	11/12/2008 00:00	17-Mar-20
23225	RAHERIMANDIMBY RIJA TANTELY ANDRIANTIANA	RENONCIATION TOTALE	R	11/12/2008 00:00	17-Mar-20
23234	NOVA RESOURCES S.A.R.L.U	RENONCIATION TOTALE	R	21/11/2017 00:00	17-Mar-20
23569	MINVEST MADAGASCAR S.A.U.	RENONCIATION TOTALE	R	14/01/2013 00:00	17-Mar-20
23570	MINVEST MADAGASCAR S.A.U.	RENONCIATION TOTALE	R	14/01/2013 00:00	17-Mar-20
23713	RED ISLAND RESOURCES S.A.R.L.U.	RENONCIATION TOTALE	R	19/01/2009 00:00	17-Mar-20
23714	RED ISLAND RESOURCES S.A.R.L.U.	RENONCIATION TOTALE	R	19/01/2009 00:00	17-Mar-20
23715	RED ISLAND RESOURCES S.A.R.L.U.	RENONCIATION TOTALE	R	19/01/2009 00:00	17-Mar-20
23717	RED ISLAND RESOURCES S.A.R.L.U.	RENONCIATION TOTALE	R	19/01/2009 00:00	17-Mar-20
23718	RED ISLAND RESOURCES S.A.R.L.U.	RENONCIATION TOTALE	R	19/01/2009 00:00	17-Mar-20
23719	RED ISLAND RESOURCES S.A.R.L.U.	RENONCIATION TOTALE	R	19/01/2009 00:00	17-Mar-20
23720	RED ISLAND RESOURCES S.A.R.L.U.	RENONCIATION TOTALE	R	19/01/2009 00:00	17-Mar-20
23977	RED ISLAND RESOURCES S.A.R.L.U.	RENONCIATION TOTALE	R	19/01/2009 00:00	17-Mar-20
23982	RED ISLAND RESOURCES S.A.R.L.U.	RENONCIATION TOTALE	R	19/01/2009 00:00	17-Mar-20
24149	SHANDI S.A.R.L.	RENONCIATION TOTALE	E	09/01/2017 00:00	17-Mar-20
24188	RED ISLAND RESOURCES S.A.R.L.U.	RENONCIATION TOTALE	R	19/01/2009 00:00	17-Mar-20
24189	RED ISLAND RESOURCES S.A.R.L.U.	RENONCIATION TOTALE	R	19/01/2009 00:00	17-Mar-20
24191	RED ISLAND RESOURCES S.A.R.L.U.	RENONCIATION TOTALE	R	19/01/2009 00:00	17-Mar-20
24197	RED ISLAND RESOURCES S.A.R.L.U.	RENONCIATION TOTALE	R	19/01/2009 00:00	17-Mar-20
24198	RED ISLAND RESOURCES S.A.R.L.U.	RENONCIATION TOTALE	R	19/01/2009 00:00	17-Mar-20
24199	RED ISLAND RESOURCES S.A.R.L.U.	RENONCIATION TOTALE	R	19/01/2009 00:00	17-Mar-20
24289	RED ISLAND RESOURCES S.A.R.L.U.	RENONCIATION TOTALE	R	19/01/2009 00:00	17-Mar-20
24290	RED ISLAND RESOURCES S.A.R.L.U.	RENONCIATION TOTALE	R	19/01/2009 00:00	17-Mar-20
24291	RED ISLAND RESOURCES S.A.R.L.U.	RENONCIATION TOTALE	R	19/01/2009 00:00	17-Mar-20
24293	RED ISLAND RESOURCES S.A.R.L.U.	RENONCIATION TOTALE	R	19/01/2009 00:00	17-Mar-20
24552	NOVA RESOURCES S.A.R.L.U	RENONCIATION TOTALE	R	29/11/2017 00:00	17-Mar-20
24553	NOVA RESOURCES S.A.R.L.U	RENONCIATION TOTALE	R	21/11/2017 00:00	17-Mar-20
24864	BLACKEARTH MINERALS MADAGASCAR S.A.R.L.	RENONCIATION TOTALE	R	07/12/2015 00:00	17-Mar-20
24924	RED ISLAND RESOURCES S.A.R.L.U.	RENONCIATION TOTALE	R	19/01/2009 00:00	17-Mar-20

N° PERMIS	TITULAIRE	Type de demande	Type de permis	Dépôt	SIGNATURE
25347	NOVA RESOURCES S.A.R.L.U	RENONCIATION TOTALE	R	15/12/2017 00:00	17-Mar-20
25348	NOVA RESOURCES S.A.R.L.U	RENONCIATION TOTALE	R	21/11/2017 00:00	17-Mar-20
25349	NOVA RESOURCES S.A.R.L.U	RENONCIATION TOTALE	R	21/11/2017 00:00	17-Mar-20
25440	RED ISLAND RESOURCES S.A.R.L.U.	RENONCIATION TOTALE	R	19/01/2009 00:00	17-Mar-20
25703	RED ISLAND RESOURCES S.A.R.L.U.	RENONCIATION TOTALE	R	19/01/2009 00:00	17-Mar-20
26123	DARAINA EXPLORATION SARLU	RENONCIATION TOTALE	R	19/01/2009 00:00	17-Mar-20
26528	RASELIHARIMANANA MARIE	RENONCIATION TOTALE	R	19/01/2009 00:00	17-Mar-20
26829	IRON ORE CORPORATION OF MADAGASCAR S.A.R.L.	RENONCIATION TOTALE	R	10/12/2008 00:00	17-Mar-20
27061	NOVA RESOURCES S.A.R.L.U	RENONCIATION TOTALE	R	29/11/2017 00:00	17-Mar-20
27062	NOVA RESOURCES S.A.R.L.U	RENONCIATION TOTALE	R	29/11/2017 00:00	17-Mar-20
27063	NOVA RESOURCES S.A.R.L.U	RENONCIATION TOTALE	R	29/11/2017 00:00	17-Mar-20
27330	IRON ORE CORPORATION OF MADAGASCAR S.A.R.L.	RENONCIATION TOTALE	R	10/12/2008 00:00	17-Mar-20
27485	RAMAMPY HOASA	RENONCIATION TOTALE	R	31/03/2010 00:00	17-Mar-20
27486	RAMAMPY HOASA	RENONCIATION TOTALE	R	31/03/2010 00:00	17-Mar-20
28341	BLACKEARTH MINERALS MADAGASCAR S.A.R.L.	RENONCIATION TOTALE	R	16/12/2014 00:00	17-Mar-20
28345	MAZOTO MINERALS S.A.R.L.	RENONCIATION TOTALE	R	16/12/2014 00:00	17-Mar-20
28346	MAZOTO MINERALS S.A.R.L.	RENONCIATION TOTALE	R	07/12/2015 00:00	17-Mar-20
28373	RED ISLAND RESOURCES S.A.R.L.U.	RENONCIATION TOTALE	R	19/01/2009 00:00	17-Mar-20
28375	RED ISLAND RESOURCES S.A.R.L.U.	RENONCIATION TOTALE	R	19/01/2009 00:00	17-Mar-20
28382	RED ISLAND RESOURCES S.A.R.L.U.	RENONCIATION TOTALE	R	19/01/2009 00:00	17-Mar-20
28717	CALIBRA RESOURCES & ENGINEERS MADAGASCAR S.A.R.L.U	RENONCIATION TOTALE	R	17/01/2012 00:00	17-Mar-20
29082	MAZOTO MINERALS S.A.R.L.	RENONCIATION TOTALE	R	16/12/2014 00:00	17-Mar-20
29084	MAZOTO MINERALS S.A.R.L.	RENONCIATION TOTALE	R	16/12/2014 00:00	17-Mar-20
29085	MAZOTO MINERALS S.A.R.L.	RENONCIATION TOTALE	R	16/12/2014 00:00	17-Mar-20
29326	INDUSTRIE MINIERE SINO-AFRIQUE S.A.R.L.	RENONCIATION TOTALE	R	06/11/2014 00:00	17-Mar-20
29836	NOVA RESOURCES S.A.R.L.U	RENONCIATION TOTALE	R	15/12/2017 00:00	17-Mar-20
29911	INDUSTRIE MINIERE SINO-AFRIQUE S.A.R.L.	RENONCIATION TOTALE	R	06/11/2014 00:00	17-Mar-20
30170	MADAGASCAR INTERNATIONAL TAK MINING S.A.R.L.	RENONCIATION TOTALE	R	25/08/2009 00:00	17-Mar-20
30413	MADAGASCAR MINING RESOURCES LTD S.A.R.L.	RENONCIATION TOTALE	R	25/08/2009 00:00	17-Mar-20
30417	MADAGASCAR MINING RESOURCES LTD S.A.R.L.	RENONCIATION TOTALE	R	25/08/2009 00:00	17-Mar-20
30419	MADAGASCAR MINING RESOURCES LTD S.A.R.L.	RENONCIATION TOTALE	R	31/03/2010 00:00	17-Mar-20
30426	MADAGASCAR MINING RESOURCES LTD S.A.R.L.	RENONCIATION TOTALE	R	31/03/2010 00:00	17-Mar-20
30427	MADAGASCAR MINING RESOURCES LTD S.A.R.L.	RENONCIATION TOTALE	R	31/03/2010 00:00	17-Mar-20

N° PERMIS	TITULAIRE	Type de demande	Type de permis	Dépôt	SIGNATURE
30428	MADAGASCAR MINING RESOURCES LTD S.A.R.L.	RENONCIATION TOTALE	R	31/03/2010 00:00	17-Mar-20
30441	MADAGASCAR MINING RESOURCES LTD S.A.R.L.	RENONCIATION TOTALE	R	31/03/2010 00:00	17-Mar-20
30444	MADAGASCAR MINING RESOURCES LTD S.A.R.L.	RENONCIATION TOTALE	R	31/03/2010 00:00	17-Mar-20
30538	PAM MADAGASCAR S.A	RENONCIATION TOTALE	R	22/01/2013 00:00	17-Mar-20
30562	INTERNATIONAL MINING CORPORATION LTD S.A.R.L.	RENONCIATION TOTALE	R	31/03/2010 00:00	17-Mar-20
30563	INTERNATIONAL MINING CORPORATION LTD S.A.R.L.	RENONCIATION TOTALE	R	31/03/2010 00:00	17-Mar-20
30564	INTERNATIONAL MINING CORPORATION LTD S.A.R.L.	RENONCIATION TOTALE	R	31/03/2010 00:00	17-Mar-20
30967	NOVA RESOURCES S.A.R.L.U	RENONCIATION TOTALE	R	29/11/2017 00:00	17-Mar-20
31296	AVANA RESOURCES S.A.R.L.U.	RENONCIATION TOTALE	R	31/05/2010 00:00	17-Mar-20
31300	AVANA RESOURCES S.A.R.L.U.	RENONCIATION TOTALE	R	31/05/2010 00:00	17-Mar-20
31301	AVANA RESOURCES S.A.R.L.U.	RENONCIATION TOTALE	R	31/05/2010 00:00	17-Mar-20
31302	AVANA RESOURCES S.A.R.L.U.	RENONCIATION TOTALE	R	31/05/2010 00:00	17-Mar-20
31304	AVANA RESOURCES S.A.R.L.U.	RENONCIATION TOTALE	R	31/05/2010 00:00	17-Mar-20
31308	AVANA RESOURCES S.A.R.L.U.	RENONCIATION TOTALE	R	31/05/2010 00:00	17-Mar-20
31501	AVANA RESOURCES S.A.R.L.U.	RENONCIATION TOTALE	R	31/05/2010 00:00	17-Mar-20
31502	AVANA RESOURCES S.A.R.L.U.	RENONCIATION TOTALE	R	31/05/2010 00:00	17-Mar-20
31733	BLACKEARTH MINERALS MADAGASCAR S.A.R.L.	RENONCIATION TOTALE	R	16/12/2014 00:00	17-Mar-20
31734	BLACKEARTH MINERALS MADAGASCAR S.A.R.L.	RENONCIATION TOTALE	R	07/12/2015 00:00	17-Mar-20
31735	BLACKEARTH MINERALS MADAGASCAR S.A.R.L.	RENONCIATION TOTALE	R	07/12/2015 00:00	17-Mar-20
33290	BLUE GOLD RESOURCES "MADAGASCAR" S.A	RENONCIATION TOTALE	R	14/01/2013 00:00	17-Mar-20
37221	DIAMOND CEMENT MADAGASCAR (DCM) S.A.	RENONCIATION TOTALE	R	27/09/2017 00:00	17-Mar-20
37222	DIAMOND CEMENT MADAGASCAR (DCM) S.A.	RENONCIATION TOTALE	R	27/09/2017 00:00	17-Mar-20
37223	DIAMOND CEMENT MADAGASCAR (DCM) S.A.	RENONCIATION TOTALE	R	11/11/2016 00:00	17-Mar-20
37224	DIAMOND CEMENT MADAGASCAR (DCM) S.A.	RENONCIATION TOTALE	R	11/11/2016 00:00	17-Mar-20
37225	DIAMOND CEMENT MADAGASCAR (DCM) S.A.	RENONCIATION TOTALE	R	11/11/2016 00:00	17-Mar-20
37226	DIAMOND CEMENT MADAGASCAR (DCM) S.A.	RENONCIATION TOTALE	R	27/09/2017 00:00	17-Mar-20
37228	DIAMOND CEMENT MADAGASCAR (DCM) S.A.	RENONCIATION TOTALE	R	11/11/2016 00:00	17-Mar-20
37382	DIAMOND CEMENT MADAGASCAR (DCM) S.A.	RENONCIATION TOTALE	R	11/11/2016 00:00	17-Mar-20
37383	DIAMOND CEMENT MADAGASCAR (DCM) S.A.	RENONCIATION TOTALE	R	11/11/2016 00:00	17-Mar-20
38130	DIAMOND CEMENT MADAGASCAR (DCM) S.A.	RENONCIATION TOTALE	R	11/11/2016 00:00	17-Mar-20
38131	RECHERCHES MINIERES DE MADAGASCAR S.A.R.L.U	RENONCIATION TOTALE	R	07/12/2016 00:00	17-Mar-20
39659	RECHERCHES MINIERES DE MADAGASCAR S.A.R.L.U	RENONCIATION TOTALE	R	07/12/2016 00:00	17-Mar-20
39813	DIAMOND CEMENT MADAGASCAR (DCM) S.A.	RENONCIATION TOTALE	R	27/09/2017 00:00	17-Mar-20

N° PERMIS	TITULAIRE	Type de demande	Type de permis	Dépôt	SIGNATURE
39815	DIAMOND CEMENT MADAGASCAR (DCM) S.A.	RENONCIATION TOTALE	R	27/09/2017 00:00	17-Mar-20
39816	DIAMOND CEMENT MADAGASCAR (DCM) S.A.	RENONCIATION TOTALE	R	27/09/2017 00:00	17-Mar-20

Annexe 18 : Liste des permis miniers « envoyés » en 2019 (au nombre de 41)

N° PERMIS	Date d'envoi acte	Type de demande
3273	11-Jan-19	CESSION/RENOUVELLEMENT/EXTENSION DE SUBSTANCE(S)
3432	14-Jan-19	CESSION PARTIELLE / TRANSFORMATION
3432	14-Jan-19	CESSION PARTIELLE
3867	09-Oct-19	RENOUVELLEMENT
3867	17-Jan-19	CESSION
6307	11-Jan-19	RENOUVELLEMENT
7251	14-Jan-19	TRANSFORMATION / FUSION
7939	14-Jan-19	TRANSFORMATION
11489	11-Jan-19	DONATION PARTIELLE / RENOUVELLEMENT
19744	17-Jan-19	RENOUVELLEMENT
19790	17-Jan-19	RENOUVELLEMENT
22600	11-Jan-19	RENOUVELLEMENT
22648	11-Jan-19	RENOUVELLEMENT
23115	17-Jan-19	RENOUVELLEMENT
23118	17-Jan-19	RENOUVELLEMENT
23121	17-Jan-19	RENOUVELLEMENT
23829	11-Jan-19	RENOUVELLEMENT
25870	18-Nov-19	RENOUVELLEMENT
26378	11-Jan-19	DONATION
29747	17-Jan-19	CESSION
29806	17-Jan-19	CESSION
32925	11-Jan-19	RENOUVELLEMENT
33272	17-Jan-19	RENOUVELLEMENT
33751	17-Jan-19	RENOUVELLEMENT
33752	17-Jan-19	RENOUVELLEMENT
33753	17-Jan-19	RENOUVELLEMENT
33783	17-Jan-19	RENOUVELLEMENT
33784	17-Jan-19	RENOUVELLEMENT
33786	17-Jan-19	RENOUVELLEMENT
33787	17-Jan-19	RENOUVELLEMENT
34740	10-Jan-19	CESSION / RENOUVELLEMENT
34934	18-Jan-19	CESSION PARTIELLE / RENOUVELLEMENT
34952	11-Jan-19	RENOUVELLEMENT
34986	17-Jan-19	RENOUVELLEMENT
35281	17-Jan-19	RENOUVELLEMENT
39806	14-Jan-19	CESSION PARTIELLE
39807	14-Jan-19	CESSION PARTIELLE / TRANSFORMATION

N° PERMIS	Date d'envoi acte	Type de demande
39810	14-Jan-19	CESSION PARTIELLE
39829	18-Jan-19	CESSION PARTIELLE / RENOUELEMENT
39830	14-Jan-19	CESSION PARTIELLE
39852	11-Jan-19	DONATION PARTIELLE / RENOUELEMENT

Annexe 19 : Liste des permis miniers « envoyés » en 2020 (au nombre de 24)

N° PERMIS	Date d'envoi acte	Type de demande
39177	08-Jul-20	CESSION
34739	24-Jun-20	CESSION / RENOUELEMENT
10515	24-Jun-20	RENOUELEMENT
11049	24-Jun-20	RENOUELEMENT
1663	24-Jun-20	RENOUELEMENT
11222	24-Jun-20	RENOUELEMENT
27509	24-Jun-20	RENOUELEMENT
27512	24-Jun-20	RENOUELEMENT
11982	24-Jun-20	RENOUELEMENT
11983	24-Jun-20	RENOUELEMENT
8311	24-Jun-20	RENOUELEMENT
10220	24-Jun-20	RENOUELEMENT
17644	24-Jun-20	RENOUELEMENT/EXTENSION/RENONCIATION SUBSTANCE(S)
26989	24-Jun-20	RENOUELEMENT
5355	24-Jun-20	RENOUELEMENT
19693	24-Jun-20	RENOUELEMENT
18432	16-Jun-20	CESSION PARTIELLE
39851	16-Jun-20	CESSION PARTIELLE
27319	08-Jun-20	RENOUELEMENT
27511	08-Jun-20	RENOUELEMENT
38885	28-Apr-20	CESSION
38886	28-Apr-20	CESSION
38887	28-Apr-20	CESSION
18307	28-Apr-20	RENOUELEMENT

Annexe 20 : Liste des permis miniers « délivrés » en 2019 (au nombre de 73)

N° PERMIS	TITULAIRE	Type de demande	Type de permis	Signature	Délivrance	Nombre de carré
1070	PAM MADAGASCAR S.A	TRANSFORMATION	E	28-Dec-18	05-Mar-19	48
1071	PAM MADAGASCAR S.A	TRANSFORMATION	E	28-Dec-18	05-Mar-19	128
1072	PAM MADAGASCAR S.A	TRANSFORMATION	E	28-Dec-18	05-Mar-19	80
1074	PAM MADAGASCAR S.A	TRANSFORMATION	E	28-Dec-18	05-Mar-19	160
3005	RAKOTOARISOA PIERRE	RENONCIATION PARTIELLE	PRE	04-Nov-19	05-Nov-19	48
3273	RANDRIAMANANJARA SANTATRINIAINA LALA ARINOFY	CESSION/RENOUVELLEMENT/EXTENSION DE SUBSTANCE(S)	PRE	14-Jan-19	14-Feb-19	48
3867	MOHSIN RAZA	CESSION	PRE	18-Jan-19	11-Feb-19	48
6307	RANDRIAMINOSOARIVONIMALALA CHARLOT EMILE	RENOUVELLEMENT	PRE	14-Jan-19	25-Mar-19	16
6657	MADAGASCAR NICKEL FIELDS S.A.R.L.	TRANSFORMATION / EXTENSION	E	28-Dec-18	08-Jan-19	32
7251	APC MINING S.A.R.L.	TRANSFORMATION / FUSION	E	23-Jan-19	21-Feb-19	397
7939	APC MINING S.A.R.L.	TRANSFORMATION	E	23-Jan-19	21-Feb-19	315
7993	PAM MADAGASCAR S.A	TRANSFORMATION	E	28-Dec-18	05-Mar-19	240
10326	RANAIVOARIMANANA IONJANIAINA	RENOUVELLEMENT	PRE	11-Jan-19	13-Sep-19	48
11489	RASOLONANDRASANA ETIENNE PASCAL	DONATION PARTIELLE / RENOUVELLEMENT	PRE	14-Jan-19	01-Mar-19	30
12115	VIMA MINING S.A.R.L.U.	CESSION / EXTENSION DE SUBSTANCE(S)	E	28-Dec-18	17-Jan-19	48
15991	LOFTY STATE RESOURCES DEVELOPMENT LIMITED S.A.R.L.	CESSION / TRANSFORMATION	E	28-Dec-18	08-Jan-19	48
16068	SOARIMBOLAFIDY ANDRIVOLA RAZAFINDRAKOTO	CESSION	PRE	21-Nov-18	07-Feb-19	32
19744	HANTAVOLOLONA OLGA	RENOUVELLEMENT	PRE	18-Jan-19	11-Feb-19	16
19790	HANTAVOLOLONA OLGA	RENOUVELLEMENT	PRE	18-Jan-19	11-Feb-19	16
23115	MEDARD SARAH	RENOUVELLEMENT	PRE	18-Jan-19	11-Feb-19	16
23118	MEDARD SARAH	RENOUVELLEMENT	PRE	18-Jan-19	11-Feb-19	16

N° PERMIS	TITULAIRE	Type de demande	Type de permis	Signature	Délivrance	Nombre de carré
23121	MEDARD SARAH	RENOUVELLEMENT	PRE	18-Jan-19	11-Feb-19	16
25086	LAINGOMALALA MANANJARASOA ANDRIANANTOANDRO	RENOUVELLEMENT	PRE	17-Dec-18	19-Mar-19	32
26243	PAM MADAGASCAR S.A	TRANSFORMATION	E	28-Dec-18	05-Mar-19	304
26378	RAVOLOLONIAINA NORO HARIJAONA	DONATION	PRE	14-Jan-19	07-May-19	16
26914	GOLD SAND S.A.R.L.	RENOUVELLEMENT	R	11-Sep-15	12-Jul-19	16
28976	GOLD SAND S.A.R.L.	RENOUVELLEMENT	R	11-Sep-15	12-Jul-19	16
29195	RITSONKEVANA DAMY	RENOUVELLEMENT / EXTENSION DE SUBSTANCE(S)	PRE	25-Sep-18	09-May-19	1
29368	RABEMANANJARA VOLAHANITRA LUCIA	CESSION / RENOUVELLEMENT	PRE	09-Nov-18	11-Jan-19	32
29747	ANDRIANALISOA MAHEFARIVO MICKAËL	CESSION	PRE	18-Jan-19	21-Mar-19	48
29806	ANDRIANALISOA MAHEFARIVO MICKAËL	CESSION	PRE	18-Jan-19	21-Mar-19	32
31812	RAHARIMALALA JOSIANE EULALIE	RENOUVELLEMENT	PRE	14-Jan-19	22-Mar-19	48
31813	RAHARIMALALA JOSIANE EULALIE	RENOUVELLEMENT	PRE	14-Jan-19	22-Mar-19	16
32925	NJAKATODY JOSEPH	RENOUVELLEMENT	PRE	14-Jan-19	01-Apr-19	10
33272	SOJASMIN LAHIMANAMBINA	RENOUVELLEMENT	PRE	18-Jan-19	06-May-19	16
33751	ANDRIAMAMPANDRISON JEAN JACQUES	RENOUVELLEMENT	PRE	18-Jan-19	11-Feb-19	16
33752	ANDRIAMAMPANDRISON JEAN JACQUES	RENOUVELLEMENT	PRE	18-Jan-19	11-Feb-19	16
33753	ANDRIAMAMPANDRISON JEAN JACQUES	RENOUVELLEMENT	PRE	18-Jan-19	11-Feb-19	16
33783	ANDRIAMAMPANDRISON JEAN JACQUES	RENOUVELLEMENT	PRE	18-Jan-19	11-Feb-19	16
33784	ANDRIAMAMPANDRISON JEAN JACQUES	RENOUVELLEMENT	PRE	18-Jan-19	11-Feb-19	32
33786	ANDRIAMAMPANDRISON JEAN JACQUES	RENOUVELLEMENT	PRE	18-Jan-19	11-Feb-19	32
33787	ANDRIAMAMPANDRISON JEAN JACQUES	RENOUVELLEMENT	PRE	18-Jan-19	11-Feb-19	47
34740	RAHANTAMALALAMPIARIVO HASINORO	CESSION / RENOUVELLEMENT	PRE	10-Jan-19	15-Feb-19	16
34952	RABENJA ALPHONSE	RENOUVELLEMENT	PRE	14-Jan-19	30-Jul-19	16
34986	RAZAFINDRAKOTO EUGÈNE GERVAIS	RENOUVELLEMENT	PRE	18-Jan-19	09-Apr-19	12

N° PERMIS	TITULAIRE	Type de demande	Type de permis	Signature	Délivrance	Nombre de carré
35351	ANDRIANALISOA MAHEFARIVO MICKAËL	RENOUVELLEMENT	PRE	17-Dec-18	17-Jul-19	16
35374	RAVAOARISOA MERLINE JOSÉE	RENOUVELLEMENT / EXTENSION DE SUBSTANCE(S)	PRE	10-Jan-19	19-Jul-19	32
35375	RAVAOARISOA MERLINE JOSÉE	RENOUVELLEMENT	PRE	10-Jan-19	19-Jul-19	64
35376	RAVAOARISOA MERLINE JOSÉE	RENOUVELLEMENT	PRE	10-Jan-19	19-Jul-19	16
35718	GARCIA MANUEL JEAN PHILIPPE	RENOUVELLEMENT	PRE	11-Jan-19	04-Oct-19	16
38170	ANDRIANALY HERINIRINA MAMISOA	CESSION PARTIELLE	PRE	07-Dec-18	17-May-19	9
38976	RANDRIAHOARISOA ANDRINIAINA	OCTROI	PRE	11-Jan-19	28-Feb-19	16
39000	RANDRIAHOARISOA ANDRINIAINA	OCTROI	PRE	11-Jan-19	28-Feb-19	44
39012	ANDRIANARIVELOHARISOA HOLINIRINA LALY	OCTROI	PRE	17-Dec-18	25-Jan-19	11
39013	ANDRIANARIVELOHARISOA HOLINIRINA LALY	OCTROI	PRE	17-Dec-18	25-Jan-19	9
39014	ANDRIANARIVELOHARISOA HOLINIRINA LALY	OCTROI	PRE	17-Dec-18	25-Jan-19	10
39015	ANDRIANARIVELOHARISOA HOLINIRINA LALY	OCTROI	PRE	17-Dec-18	25-Jan-19	10
39016	ANDRIANARIVELOHARISOA HOLINIRINA LALY	OCTROI	PRE	17-Dec-18	25-Jan-19	28
39177	RAHERIMBOLOLONIRAINY LORDS JUSTIN	OCTROI	PRE	06-Nov-18	08-Jan-19	64
39333	TSARATSIRY ARMAND	CESSION PARTIELLE	PRE	20-Sep-18	28-Jan-19	41
39418	RAKOTONDRAINIBE NY HERY	OCTROI	PRE	11-Jan-19	21-Feb-19	32
39458	RAKOTONDRAINIBE NY HERY	OCTROI	PRE	11-Jan-19	21-Feb-19	31
39793	RAKOTONDRAINIBE NY HERY	OCTROI	PRE	11-Jan-19	21-Feb-19	48
39801	LUMI MADAGASCAR RESOURCES S.A.R.L.	OCTROI	PRE	11-Jan-19	25-Feb-19	8
39802	LUMI MADAGASCAR RESOURCES S.A.R.L.	OCTROI	PRE	11-Jan-19	25-Feb-19	20
39806	ERG (MADAGASCAR) LTD S.A.R.L.U.	CESSION PARTIELLE	R	18-Jan-19	14-Feb-19	246
39807	ERG (MADAGASCAR) LTD S.A.R.L.U.	CESSION PARTIELLE / TRANSFORMATION	E	18-Jan-19	14-Feb-19	448
39810	ERG (MADAGASCAR) LTD S.A.R.L.U.	CESSION PARTIELLE	R	18-Jan-19	14-Feb-19	96
39825	RAFALIMANANA LAZA ANDRIAMIZAKA	CESSION PARTIELLE	PRE	20-Sep-18	15-Jan-19	7

N° PERMIS	TITULAIRE	Type de demande	Type de permis	Signature	Délivrance	Nombre de carré
39826	TSARATSIRY ARMAND	CESSION PARTIELLE	PRE	20-Sep-18	28-Jan-19	9
39828	LAINGOMALALA MANANJARASOA ANDRIANANTOANDRO	CESSION PARTIELLE / RENOUVELLEMENT	PRE	18-Jan-19	19-Mar-19	48
39837	ANDRIANALIMANANA RADOVOAHANGY RAZAFIMBOLOLONA	CESSION PARTIELLE	PRE	10-Dec-18	10-Apr-19	2
39838	RALALATIANA JEAN BAPTISTE	CESSION PARTIELLE	PRE	07-Dec-18	19-Apr-19	4

Annexe 21 : Liste des permis miniers « délivrés » en 2020 (au nombre de 03)

N° PERMIS	TITULAIRE	Type de demande	Type de permis	Signature	Délivrance	Nombre de carré
23829	ELIARIJAONA HANTARISOA JULIE	EXTENSION DE SUBSTANCE(S)	PRE	14-Jan-19	17-Sep-20	32
23829	ELIARIJAONA HANTARISOA JULIE	RENOUVELLEMENT	PRE	14-Jan-19	17-Sep-20	32
29195	RITSONKEVANA DAMY	EXTENSION DE SUBSTANCE(S)	PRE	10-Jul-20	27-Jul-20	1

Annexe 22 : Lettre de l'APPAM concernant la collaboration entre l'APPAM et l'EITI Madagascar dans la mise en place de la divulgation des CPP en date du 11 juin 2019



Antananarivo, le 11 Juin 2019

Madame RANDRIAFENO Rajo Daniella
Secrétaire Exécutif
EITI Madagascar

REF : LET 003/19-APPAM/PRT

Objet : Avis des Compagnies Pétrolières membres de l'Association Professionnelle du Secteur Pétrolier Amont de Madagascar (APPAM) concernant la mise en œuvre de l'Exigence 2.4 relative aux Contrats de la norme EITI (Extractive Industry Transparency Initiative) à Madagascar.

Madame le Secrétaire Exécutif,

Faisant référence à l'Exigence EITI 2.4 relative aux Contrats et de son futur amendement dans la norme EITI 2019, l'Association Professionnelle du Secteur Pétrolier Amont de Madagascar (APPAM) a l'honneur de vous partager par la présente lettre son avis.

En effet, les Compagnies Pétrolières membres de l'APPAM sont entièrement convaincues que le développement à long terme du secteur pétrolier malgache ne peut se faire sans transparence, vecteur des principes de redevabilité et de bonne gouvernance et de ce fait, tiennent à renouveler leur soutien pour l'implémentation de la transparence à Madagascar et plus particulièrement par le biais de la mise en œuvre du processus EITI.

Nous comprenons que la Norme EITI 2019, nous amène vers une divulgation systématique des contrats signés ou amendés à compter du 01 Janvier 2021. Nous estimons que nous avons ensemble l'obligation de rendre bénéfique, autant pour l'industrie pétrolière que pour le Pays, cette profonde mutation.

Dans ce sens, nous souhaitons noter que la conception des Contrats de Partages de Production fait appel à des notions spécifiques, propres à l'industrie et nécessite la prise en compte de nombreux paramètres souvent aléatoires et difficilement quantifiables à la date de signature tels que - la qualité, quantité des données (géologiques et géophysiques) disponibles - la nature et la complexité du



gissement - les infrastructures disponibles - le cadre socio-environnemental - la conjoncture pétrolière internationale et bien d'autres.

Il convient aussi de mentionner qu'une des particularités de l'industrie pétrolière porte sur la phase d'exploration laquelle peut s'étaler sur plusieurs années, exigeant des investissements conséquents de la part des Compagnies alors que le retour sur investissement, et ainsi les retombées économiques, ne sont en aucune manière garantis.

Enfin, contrairement à de nombreux pays de mise en œuvre, le débat public concernant le secteur extractif à Madagascar n'est encore qu'à ses prémices et nécessite une approche à la fois progressive et constructive.

Nous comprenons par ailleurs que pour les contrats entrés en application avant le 01 Janvier 2021, un plan d'action et un calendrier devront être déterminés par le Comité National dans le Plan de Travail Annuel 2020.

Tenant compte de ce contexte, l'APPAM estime qu'il est important d'établir une collaboration étroite entre l'APPAM et l'EITI Madagascar afin de déterminer conjointement la démarche à suivre pour la mise en œuvre de l'exigence 2.4 – relative aux contrats de la norme EITI.

En vous remerciant de la considération que vous voulez bien accorder à la présente, nous restons à votre disposition et vous prions d'agréer, Mme le Secrétaire Exécutif, l'assurance de notre haute considération.

Pour l'APPAM



Princia RATRIMO
Président

Ampliation :

Madame le Directeur Général p.i. - Office des Mines Nationales et des Industries Stratégiques (OMNIS)

Annexe 23 : Lettre de l'APPAM concernant la divulgation des contrats en date du 18 Mai 2020



Association Professionnelle du secteur Pétrolier Amont de Madagascar

Antananarivo, le 18 Mai 2020

Madame Lydia Boarlaza
Chef de file du Collège des Industries Extractives
EITI Madagascar

REF : LET/002/2020/PRT

Objet : Précision sur la position des Compagnies Pétrolières membres de l'Association Professionnelle du Secteur Pétrolier Amont de Madagascar (APPAM) concernant la mise en œuvre de l'Exigence 2.4 relative aux Contrats de la norme EITI 2019 à Madagascar et aux notes y faisant référence (page 22) dans la Mesure 5 du Projet de Rapport de Deuxième Validation transmise au Comité National le 19 Mars 2020.

Madame le Chef de File,

Faisant suite à la transmission au Comité National et à ses parties prenantes du Projet de Rapport de Deuxième Validation, l'APPAM souhaiterait apporter davantage de précisions concernant sa position et l'esprit de la lettre adressée au Secrétaire Exécutif EITI Madagascar faisant référence à l'Exigence 2.4 de la Norme EITI 2019 relative aux Contrats.

En effet, dans la lettre en date du 11 Juin 2019, l'APPAM souligne l'importance d'entamer une démarche progressive, constructive et adaptée au contexte local en vue de la mise en œuvre de la norme en général et plus particulièrement pour l'Exigence 2.4.

En référence à nos inputs, communiqués via courriel le 03 Avril 2020, nous estimons que certains termes utilisés dans le tableau de synthèse envoyé au Comité National puis au Secrétariat International semblent avoir omis d'exprimer nos réserves relatives à la divulgation des contrats. A cet égard, les expressions lues en page 22 du projet de rapport : « l'association de l'industrie pétrolière et gazière, APPAM, a officiellement annoncé son soutien envers cette dernière dans une lettre datée de juin 2019 » ou « [...] à inciter l'association des entreprises pétrolières et gazières, APPAM, à exprimer son soutien envers la divulgation des contrats » nous semblent incomplètes et peuvent induire le lecteur en erreur quant à la position de l'APPAM.

Ainsi, nous préconisons de nuancer davantage les termes « soutien de l'APPAM à la divulgation des contrats » sous certaines réserves concernant la nécessité d'entamer des discussions préalables.

Association professionnelle régie par l'ordonnance
N°60-133 du 03 octobre 1960
NIF : 3003771259 – N° STAT 06104 11 2013 0 06406

Siège : Lot A II 2 A Mandrosoa Ilafy
ANTANANARIVO 103
Email : appam@appam.mg

Par conséquent, nous souhaitons que nos inputs soient repris dans leur intégralité, sinon, nous permettons de vous avancer aimablement les modifications suivantes :

- Au lieu de :

1. « l'association de l'industrie pétrolière et gazière, APPAM, a officiellement annoncé son soutien envers cette dernière dans une lettre datée de juin 2019 »
2. « [...] et à inciter l'association des entreprises pétrolières et gazières, APPAM, à exprimer son soutien envers la divulgation des contrats ».

- Lire respectivement :

1. « l'association de l'industrie pétrolière et gazière, APPAM, **souligne l'importance d'entamer une démarche de divulgation progressive, constructive et adaptée au contexte local** comme documenté dans la Note d'Orientation 7 sur la transparence des contrats, liste de vérification ».

Et de procéder également à la modification suivante :

2. « [...] et à inciter l'association des entreprises pétrolières et gazières, APPAM, à exprimer son soutien **pour l'ouverture d'une discussion sur la divulgation des contrats** »

Les Compagnies membres de l'association APPAM souhaitent activement participer à l'élaboration du Plan de Divulgation des Contrats inscrits dans le Plan de Travail 2020, et souhaitent également la participation de l'OMNIS, en tant que partie prenante des contrats de partage de production, dans cette démarche. Ainsi, nous sollicitons respectueusement votre appui dans ce sens.

En vous remerciant de la considération que vous voulez bien accorder à la présente et comptant sur votre collaboration, nous restons à votre disposition et vous prions d'agréer, Madame le Chef de File, l'assurance de notre haute considération.



Princia RATRIMO
Président

Pièces Jointes :

- Lettre de l'APPAM au Secrétariat Exécutif de l'EITI Madagascar en date du 11 Juin 2019
- Tableau synthétique communiqué le 03/04/2020 au Chef de file : RESUME 2EME VALID MCAR SEC INTL 01042020_APPAM_rev.xlsx
- Tableau synthétique communiqué le 22/04/2020 au Secrétariat International par le Secrétaire Exécutif par Intérim : Compilation – RESUME 2EME VALID MCAR SEC INTL 26032020.xlsx

Ampliation :

- Secrétaire Exécutif EITI Madagascar

Annexe 24 : Note ministérielle et note de service du BCMM concernant la régularisation des AERP Note ministérielle et note de service du BCMM concernant la régularisation des AERP





N° 279 /BCM/DIR/ST/2015

NAOTY

Araka ny naoty laharana faha-411-2015-MPMP/Min tamin'ny 01 desambra 2015, irao Fanomezan-dalana manokana hamandrika vekim-paritra (AERP) ao amin'ity listra ity dia afaka avadika ho Fahazoan-dalana momba ny harena an-kibon'ny tany.

Ny fangatahana dia tokony apetraka aty amin'ny BCMM ao anatin'ny dimy amby efapolo andro (45).

Ny fangatahana apetrakaorian'izay dia tsy ho raisina intsony ary izorana irao tombafomba reotra ho amin'ny fanafonana irao Fanomezan-dalana manokana hamandrika vekim-paritra izay tsy voavadika ho fahazoan-dalana.

NOTE

Selon la note n°411-2015-MPMP/Min du 01 décembre 2015, les Autorisations Exclusives de Réserve de Périmètre AERP faisant partie de cette présente liste peuvent être transformées en permis minier.

Toutefois toute demande doit être déposée au BCMM dans un délai de quarante cinq jours (45).

Passé ce délai, toute demande sera rejetée et la procédure d'annulation des AERP non traitée sera engagée.

Antananarivo le, 02 DEC 2015



Bureau du Cadastre Minier de Madagascar ☎ : 22 307 45 FAX : 22 522 26 bcm@minoox.mg

Annexe 25 : Note explicative du Ministre des Mines et des Ressources
Stratégiques concernant la divulgation des contrats pétroliers en date du 23
décembre 2019



MINISTRE DES MINES
ET DES RESSOURCES STRATEGIQUES

**NOTE EXPLICATIVE
SUR LA DIVULGATION DES CONTRATS PETROLIERS**

N° 316 -19/MMRS/Mi

Le Contrat de Partage de Production (CPP), seul type de contrat actuellement utilisé pour lier la compagnie pétrolière et l'Etat Malagasy, se base sur un contrat type, lequel est accessible au public au niveau du site web de l'Organisme technique qu'est l'OMNIS.

Pour ce qui est de la divulgation de CPP propre à chaque compagnie, une démarche s'y rapportant a été entamée au niveau du Gouvernement Malagasy, en collaboration avec le Comité National de l'EITI Madagascar. Il s'agit pour cela de revoir le cadre réglementaire ou conventionnel prévoyant des clauses de confidentialités protégeant les dispositions de ces CPP de toute forme de publication. Des accords avec les compagnies pétrolières sont ainsi envisagés pour l'instauration progressive du principe de divulgation des contrats pétroliers.

Antananarivo, le 23 DEC 2019

Le Ministre des Mines et des Ressources Stratégiques



Annexe 26 : Note ministérielle concernant la suspension des activités relatives à la promotion de 44 blocs pétroliers en date du 18 février 2019



**MINISTÈRE DES MINES ET DES
RESSOURCES STRATEGIQUES**

LE MINISTRE

Antananarivo, le 18 FEB 2019

N°020.2019-MMRS/Min

à

Madame le Directeur Général de l'Office
des Mines Nationales et des Industries
Stratégiques (OMNIS)

Objet : Suspension des activités relatives à la promotion de 44 blocs pétroliers

Suivant la décision du conseil de Gouvernement en date du 13 février 2019, toutes activités relatives à la promotion des 44 blocs offshore sont suspendues jusqu'à nouvel ordre.

En conséquence, la délégation de l'OMNIS devant participer aux Roadshows prévus à Houston et à Londres du 19 février au 07 mars 2019 est invitée à prendre les mesures nécessaires pour se conformer à ladite décision.



ARRIVEE
N° : 0176 / OMNIS
du 18 FEB 2019
Declassement : *DC*

Copie à : Monsieur le Président du Conseil d'Administration de l'OMNIS « pour information »

Annexe 27 : Note ministérielle concernant la suspension de versement des quotes-parts de ristournes d'Ambatovy aux différents bénéficiaires en date du 14 septembre 2020



MINISTRE DE L'ECONOMIE ET DES FINANCES
SECRETARIAT GENERAL
DIRECTION GENERALE DU TRESOR
DIRECTION DE LA COMPTABILITE PUBLIQUE
Service du Suivi et d'Encadrement des Postes Comptables

Antananarivo, le 14 SEP. 2020

**LE SECRETAIRE GENERAL DU MINISTERE DE
L'ECONOMIE ET DES FINANCES**

DESTINATAIRE IN FINE

ANTANANARIVO

N° 1053 -2020 -MEF/SG/DGT/DCP/SSEPC/DSC

Objet : Ristournes et redevances minières versées par la Société Ambatovy

Réf : Lettre N°311-PRM/SGP-20 du 07 Septembre 2020 du Secrétariat Général de la Présidence

Faisant suite à la correspondance citée en référence, j'ai l'honneur de vous demander de sursoir jusqu'à nouvel ordre tout versement aux entités bénéficiaires des ristournes et redevances minières versés par la Société Ambatovy.

Aussi, en application de cette mesure, les Trésoriers Généraux concernés sont invités à suspendre à la fois les transferts de recettes de ristournes minières versés par la Société Ambatovy à toutes les entités bénéficiaires suivant l'état de répartition (Région, Communes, Fonds National de Pérequisition) et les décaissements effectifs à leurs profits.

NINDRA MASIMBETO

DESTINATAIRES:

- Le Trésorier Général de Toamasina
- Le Trésorier Général d'Ambatondruzaka
- Le Trésorier Principal Inter-Communal de Moramanga
- RGA / AC Fonds de Développement Local

COPIE A:

- Ministère de l'Intérieur et de la Décentralisation

Annexe 28 : Attestation de radiation de BP EXPLORATION

REPOBLIKAN'I MADAGASIKARA
Fitiavana – Tanindrazana – Fandrosoana

COUR D'APPEL
ANTANANARIVO

TRIBUNAL DE PREMIERE INSTANCE
ANTANANARIVO

Greffé du Registre du Commerce et des Sociétés

ATTESTATION DE RADIATION D'IMMATRICULATION

Je soussigné(e), HERINATREHANA Inham Ella,
Greffier En Chef du Tribunal de Commerce d'ANTANANARIVO
certifie que l'entreprise :

SDET
BP EXPLORATION (MADAGASCAR) Limited
71, Avenue Victoire Rasoamanarivo, Isoraka
Analamanga
101 Antananarivo Renivohitra
Madagascar

immatriculée sous le numéro RCS Antananarivo 2018 B 00498, est radiée au Registre du Commerce
d'Antananarivo, depuis le 25/01/2021.



En foi de quoi la présente attestation a été délivrée pour lui servir et valoir ce que de droit.

Fait à Antananarivo, le 16/06/2022

LE GREFFIER EN CHEF
La Greffière en Chef du Tribunal





Annexe 29 : Courriel concernant la remise en veille de NASSCO datant du 25 avril 2022

From: Nantenaina RASOLONIRINA <nantenaina@omnis.mg>
Sent: 25 April 2022 11:38
To: Anjatiana Razanamarimandimby; dinamalala@omnis.mg
Cc: 'SE HER'; Mino Zo Rafidimanantsoa; Ninah Ramandimbisoa Andriamandresy; Michaël Rajaobarimanana
Subject: RE: Demande de données et d'information, remplissage de canevas NASSCO

Bonjour,

Comme il n'y a pas eu d'activités ni de régularisation de la situation de ses Capitaux propres, NASSCO a été "remise en veille".

Il faut noter que c'est l'OMNIS qui est une entreprise d'Etat, NASSCO est une société entièrement privée.

Les rubriques dans l'ANNEXE C ne sont pas applicables à NASSCO.

Cordialement,

RASOLONIRINA Nantenaina

Directeur Général pi

Direction Générale

21, Làlana Razanakombana Ambohitovo

Antananarivo 101 – Madagascar

Tél : +261 20 22 242 83

www.omnis.mg



Annexe 30 : Modèle de formulaire de déclaration du canevas partie A

CANEVAS PARTIE A - Déclaration des flux de paiement versés à l'Etat et à ses démembrements

TYPE DE PAIEMENT		MONTANTS PAYES (Note c)						Renvoi aux annexes qui font partie intégrante du formulaire	NOTES DE RENVOI
		Déclarations réglementaires			Redressement fiscal (Note 11)				
	Impôt, taxes et autres droits	MGA	Devises (Note b)	Cours de change utilisé (*) (**)	MGA	Devises (Note b)	Cours de change utilisé (*) (**)		
	-- A. Impôts d'Etat --								
1	Impôts sur les revenus (IR)								
2	Acomptes IR :								
3	Acomptes provisionnels IR (Tous les Bimestres)								
4	Acomptes provisionnels 2% sur les importations et exportations (AIRS)								
5	Impôt sur les dividendes								
6	Impôts sur les revenus intermittents (IRI)								
7	Impôt direct sur les hydrocarbures (IDH)								
8	Impôts sur les plus-values immobilières (IPVI)								
9	Droits d'enregistrement des actes								
10	Droits d'enregistrement bail								
11	Taxe sur les Marchés publics (TMP)								
12	Taxe de publicité foncière (TPF)								
13	TVA intermittente								
14	TVA à l'importation et TVA sur les produits pétroliers (TVP)								
15	TVA nette (Montant réellement payée à l'Administration Fiscale - le cas échéant)							Note 1	
16	TVA ayant fait l'objet d'un refus de remboursement							Note 2	
17	TVA non remboursée							Note 3	
18	Droits de douanes et Taxes sur les produits pétroliers (TPP)								
19	Droit de port sur les marchandises importées							Note 4	

TYPE DE PAIEMENT		MONTANTS PAYES (Note c)						Renvoi aux annexes qui font partie intégrante du formulaire	NOTES DE RENVOI
		Déclarations réglementaires			Redressement fiscal (Note 11)				
	Impôt, taxes et autres droits	MGA	Devises (Note b)	Cours de change utilisé (*) (**)	MGA	Devises (Note b)	Cours de change utilisé (*) (**)		
20	Droit de port sur les marchandises exportées								Note 4
21	Droit d'inspection								
22	Droit d'accises								
23	Droit de timbres douaniers								
24	IR non résident ou TFT								
25	Impôts sur les revenus de capitaux mobiliers (IRCM)								
26	Redevance sur les flux maritimes								
27	Redevance sur usage de la route (RUR)								
28	Autres Impôts d'Etat (nature et montant indiqués en annexe)								
	-- B - Impôts locaux								
29	Taxe conjoncturelle sur l'exportation								
30	Impôts fonciers sur la propriété bâtie (IFPB)								
31	Impôts fonciers sur les terrains (IFT)								
32	Centime additionnelle à l'IFPB								
33	Taxe annexe à l'IFPB (TAFB)								
34	Taxe professionnelle (TP)								
35	Centime additionnelle à la TP								
36	Taxe additionnelle aux droits d'enregistrement								
37	Droits de voiries								
38	Permis de construire								
39	Taxe de sous-traitance								
40	Taxe de roulage								
41	Taxe sur la publicité								
42	Ristourne minière								
43	Redevances carrière								
44	Autres impôts locaux (nature et montant indiqués en annexe)								
	-- C - Droits, Frais et Redevances sectoriels								

TYPE DE PAIEMENT		MONTANTS PAYES (Note c)						Renvoi aux annexes qui font partie intégrante du formulaire	NOTES DE RENVOI
		Déclarations réglementaires			Redressement fiscal (Note 11)				
	Impôt, taxes et autres droits	MGA	Devises (Note b)	Cours de change utilisé (*) (**)	MGA	Devises (Note b)	Cours de change utilisé (*) (**)		
45	Montant de paiement effectuer au titre de la garantie bancaire valide au 31.12.2017/2018 pour les engagements minimaux de travaux et de budget								
46	Participation auprès des CTDs (cf : Article 45 - code pétrolier) 1/2.500ème du montant global des engagements minimum								
47	Redevance minière								
48	Frais d'administration minière							Note 5	
49	Frais d'évaluation et de suivi de l'impact environnemental								
50	Redevances domaniales							Note 6	
51	Frais d'administration payé à l'OMNIS							Note 7	
52	Frais de formation payé à l'OMNIS							Note 7	
53	Location de terrains							Note 8	
54	Droits d'entrée et redevances pour usage infrastructures : Port								
55	Droits d'entrée et redevances pour usage infrastructures : Route								
56	Droits d'entrée et redevances pour usage infrastructures : Chemin de fer								
57	Droits d'entrée et redevances pour usage infrastructures : Electricité								
58	Droits d'entrée et redevances pour usage infrastructures : Autres droits d'entrée et redevances pour usage infrastructures								
59	Redevances sur les eaux usées (REU)							Note 9	
60	Redevance sur les ordures ménagères (ROM)							Note 9	
61	Redevances de pompage d'eau (ANDEA)							Note 9	
62	Redevances télécommunication							Note 10	
63	Redevances de fréquence							Note 10	
64	Taxe de régulation							Note 10	
65	Frais de test								

TYPE DE PAIEMENT		MONTANTS PAYES (Note c)						Renvoi aux annexes qui font partie intégrante du formulaire	NOTES DE RENVOI
		Déclarations réglementaires			Redressement fiscal (Note 11)				
	Impôt, taxes et autres droits	MGA	Devises (Note b)	Cours de change utilisé (*) (**)	MGA	Devises (Note b)	Cours de change utilisé (*) (**)		
66	Droit de conformité (DGM)								
67	Certificat de conformité (Mise en compatibilité - ONE)								
68	Autres impôts sectoriels (nature et montant indiqués en annexe)								Note 12
	-- D - Autres paiements								
69	Dividendes payés à l'Etat								
70	Impôts sur les dividendes								
71	Pénalités								
72	Taxes administratives : Permis de conduire								
73	Taxes administratives : Droit de visa								Note 13
74	Taxes administratives : Carte d'identité étrangère								Note 13
75	Taxes administratives : Permis de travail								Note 13
76	Taxes administratives : Vignette automobile								
77	Autres paiements communs (nature et montant indiqués en annexe)								
78	Frais de mise à disposition de permis								
79	Frais d'instruction (BCMM)								
80	Autres paiements (nature et montant indiqués en annexe)								Note 14
	-- E - Retenues à la source								
81	Impôts sur les revenus salariaux et assimilés (IRSA)								
82	CNAPS								
83	Organisation sanitaire d'entreprise								
84	Autres retenues à la source (nature et montant indiqués en annexe) (Note a)								
	-- F - Dons (Contribution Volontaire)								Note 15
85	En numéraire								
86	En nature (Evaluation expert ou sur justificatifs)								
87	Dons Programme d'investissement public (PIP)								

TYPE DE PAIEMENT		MONTANTS PAYES (Note c)						Renvoi aux annexes qui font partie intégrante du formulaire	NOTES DE RENVOI
		Déclarations réglementaires			Redressement fiscal (Note 11)				
	Impôt, taxes et autres droits	MGA	Devises (Note b)	Cours de change utilisé (*) (**)	MGA	Devises (Note b)	Cours de change utilisé (*) (**)		
	-- G - Part de production du gouvernement (sociétés pétrolières)							Note 16	
88	Revenus sur la part de production du gouvernement								
89	Revenus sur la part de production de l'Entreprise d'Etat								
	-- H - Primes diverses							Note 17	
90	Primes de signature payée à l'Etat								
91	Primes de découverte payée à l'Etat								
92	Primes de production payée à l'Etat								
	-- I - Dépenses sociales rendues obligatoires par la loi, par un contrat avec le gouvernement ou par un cahier des charges environnementales							Note 18	
93	Dépenses sociales en nature (Evaluation expert ou sur justificatifs)								
94	Dépenses sociales en numéraire								
95	Dépenses sociales Programme d'investissement public (PIP)								
	-- J - Dépenses de transport							Note 19	
96	Dépenses de transport de minéraux payées à l'Etat ou à une entité d'Etat								
	GRAND TOTAL	-	-	-	-	-	-		

Les annexes font parties intégrantes du canevas

Annexe 31 : Modèle de formulaire de déclaration du canevas partie B

CANEVAS PARTIE B - Informations contextuelles

Questionnaire	Réponses
Renseignements généraux	
Le gouvernement collecte-t-il auprès de votre entité des revenus extractifs en nature ? Si oui, veuillez préciser les raisons de ces revenus et les revenus versés à l'Etat (volume, valeur et mode de détermination de cette valeur) en 2019/2020	
L'Etat a-t-il accordé à la société extractive un remboursement de TVA en 2019/2020 ? Dans l'affirmative veuillez fournir les détails de la TVA remboursée (mois concernés, montant et mode de remboursement)	
A combien se chiffre votre cumul de crédit de TVA au 31 décembre 2019/2020 (en MGA) ?	
Vos comptes financiers audités ou principaux documents financiers (c'est-à-dire le bilan, le compte de résultat, le flux de trésorerie) si des états financiers sont-ils accessibles au public ? Dans l'affirmative, veuillez indiquer le lien de publication	
Nom du Commissaire aux comptes de la société extractive (Si applicable)	
La société dispose-t-elle d'un site internet ? Dans l'affirmative, veuillez indiquer le lien, les objectifs du site et les informations y publiées	
Avez-vous procédé à la distribution de dividendes au cours de la période ? Si oui, veuillez indiquer le montant mis à distribution	
Checklist sur le remplissage des annexes	
En annexe 1, les informations sur l'évolution du secteur et les perspectives de la compagnie de 2019 à 2021 à la lumière du Covid -19, les chocs des prix des matières premières et la possible diminution de la demande de matières premières à plus long terme (oui/non) Si non, veuillez expliquer	
En annexe 2, les détails sur les permis, licences, autorisations et contrats (oui/non) Si non, veuillez expliquer	
En annexe 3, les détails sur la production et sur les exportations de l'entreprise (oui/non) Si non, veuillez expliquer	
En annexe 4, les effectifs de la société par site (oui/non) Si non, veuillez expliquer	
En annexe 5, les détails des infrastructures, des trocs et des prêts fournis à l'Etat en contrepartie de concession pour la prospection ou l'exploitation de pétrole, de gaz ou de minerais ou pour la livraison physique de matières premières en contrepartie de la fourniture de services, prêts, subventions ou travaux d'infrastructures (oui/non) Si non, veuillez expliquer	
En annexe 6, les détails des engagements environnementaux et sociaux et suivi (oui/non) Si non, veuillez expliquer	

Questionnaire	Réponses
Renseignements généraux	
En annexe 7, les détails sur le transport des minerais (oui/non) Si non, veuillez expliquer	
En annexe 8, les détails des prêts ou garanties accordé(e)s par l'Etat et/ou les entreprises d'Etat (oui/non) Si non, veuillez expliquer	
Pour les sociétés pétrolières, en annexe 9, les détails de la garantie bancaire de l'OMNIS (oui/non) Si non, veuillez expliquer	
Pour les entreprises d'Etat, en annexe 10, les détails sur les paiements infranationaux projetés et réalisés par les entreprises (oui/non) Si non, veuillez expliquer	
Pour les entreprises d'Etat, en annexe 11, les détails sur la participation de l'Etat et les transactions liées aux entreprises d'Etat (oui/non) Si non, veuillez expliquer	

Les annexes qui suivent font parties intégrantes du canevas et devront tous être remplis

L'annexe 1 concerne la période entre le 1er janvier 2019 au premier semestre 2021 et peut n'être rempli qu'une seule fois. Les annexes 2 à 11 sont à remplir pour chaque année.

Dans ce cadre, veuillez :

- fournir des informations détaillées, claires et concises*
- indiquer les montants en MGA uniquement*

Annexe 32 : Modèle de formulaire de déclaration du canevas partie C

Canevas partie C : Formulaire de déclaration ITIE pour la propriété effective

1/ Identification de l'entreprise

	Saisie	Commentaires
Nom juridique complet de l'entreprise (y compris la forme juridique de l'entité juridique)	<nom juridique> <forme juridique>	
Juridiction où l'entreprise est enregistrée	<sélectionner>	
Numéro d'identification unique (c'est-à-dire, numéro d'enregistrement de l'entreprise)	<numéro>	
Autorité d'enregistrement (nom du ministère ou de l'agence qui a délivré le numéro d'identification unique)	<texte>	
Adresse de contact (siège social pour les entités juridiques)	<adresse>	

Propriété

<i>Si l'entreprise déclarante est une société cotée en bourse, indiquez :</i>	Société cotée à 100%	<choisir une option>	
	Nom du marché boursier	<texte>	
	Lien vers les dépôts de l'entreprise au marché boursier	<URL>	

La propriété juridique

L'entreprise est-elle possédée entièrement ou en partie par une société cotée en bourse ?

Filiale possédée entièrement ou en partie par la société cotée en bourse	<choisir une option>	
1. % de participation dans l'entreprise déclarante	<numéro>	
2. Nom du propriétaire coté en bourse	<texte>	
3. Nom du marché boursier	<texte>	
4. Lien vers les dépôts de l'entreprise au marché boursier	<URL>	

(Reproduisez ces lignes si plusieurs sociétés cotées détiennent des parts dans l'entreprise déclarante)

Y a-t-il un ou plusieurs (autres) propriétaire(s) juridique(s) ?

Autre	<choisir une option>	
1. Nom complet du/des actionnaire(s) direct(s) (c'est-à-dire, les propriétaires juridiques de l'entreprise)	<texte>	
2. % de participation	<numéro>	
3. Cet actionnaire est-il une personne physique (NP), une personne morale (LP), ou une entité de l'État (S) ?	<choisir une option>	
4. Juridiction de l'enregistrement (ou nationalité de la personne physique)	<sélectionner>	
5. Numéro d'identification unique (si LP)	<numéro>	
6. Autorité d'enregistrement délivrant le numéro d'identification unique (si LP)	<texte>	

(Répéter les étapes 1 à 6 s'il y a plusieurs actionnaires directs)

Formulaire de déclaration préparé par	Nom	<texte>	
	Poste	<texte>	
	Numéro de téléphone	<texte>	
	Adresse électronique	<texte>	

Attestation ①

Je soussigné(e), pour et au nom de l'entité déclarante, confirme que toutes les informations fournies ci-dessus et dans le(s) formulaire(s) sur la propriété effective ci-joint(s) sont exactes et fiables à la date mentionnée ci-dessous.

Date	<JJ-MM-AAAA>
Nom	<texte>
Poste	<texte>
Signature	<texte>

Veillez trouver ci-joint les documents justificatifs suivants, qui confirment l'exactitude des informations soumises sur la propriété effective :

<texte>
<texte>

2 /Déclaration sur la propriété effective

Conformément à la définition de « bénéficiaire effectif »

à la date

[JJ-MM-AAAA]

le(s) bénéficiaire(s) effectif(s) de l'entreprise est/sont : ⓘ

Saisie

(A) Identité du bénéficiaire effectif	
Nom complet de la personne tel qu'il apparaît sur la carte nationale d'identité	<texte>
Personne politiquement exposée (PPE) ⓘ	<choisir une option>
Raison de cette désignation PPE ⓘ	<texte>
S'applique du	<JJ-MM-AAAA>
Au	<JJ-MM-AAAA>
Date de naissance	<JJ-MM-AAAA>
Numéro d'identité nationale	<numéro>
Autorité d'enregistrement (nom du ministère ou de l'agence qui a délivré le numéro d'identification unique)	<texte>
Nationalité	<sélectionner>
Pays de résidence	<sélectionner>
Adresse de résidence	<texte>
Adresse aux fins de signification	<texte>
Autres coordonnées	<texte>

Saisie		Saisie		Saisie		Saisie		Saisie	
(B) Informations sur la manière dont la propriété est détenue ou la façon dont le contrôle est exercé sur l'entreprise									
Actions directes	<choisir une option>	Nombre d'actions	<numéro>	% des actions ①	<numéro>				
Droits de vote directs	<choisir une option>	Nombre de voix	<numéro>	% des droits de vote ①	<numéro>				
Actions indirectes	<choisir une option>	Nombre d'actions indirectes	<numéro>	% des actions indirectes ①	<numéro>	Nom juridique de l'entreprise intermédiaire 1	<texte>	Numéro d'identification unique	<numéro>
						Nom juridique de l'entreprise intermédiaire 2 <i>(ajouter des lignes si nécessaire)</i>	<texte>	Numéro d'identification unique <i>(ajouter des lignes si nécessaire)</i>	<numéro>
Droits de vote indirects	<choisir une option>	Nombre de voix indirectes	<numéro>	% des voix indirectes ①	<numéro>	Nom juridique de l'entreprise intermédiaire 1	<texte>	Numéro d'identification unique	<numéro>
						Nom juridique de l'entreprise intermédiaire 2 <i>(ajouter des lignes si nécessaire)</i>	<texte>	Numéro d'identification unique <i>(ajouter des lignes si nécessaire)</i>	<numéro>
Autres moyens	<choisir une option>	Explication quant aux modalités de participation	<texte>						
Date d'acquisition de la participation ①		<JJ-MM-AAAA>							

3/ Carte de la structure de propriété de l'entreprise

